Norske eksportører av sjømat

Strukturrapport på mikronivå

Fersk torsk

Utarbeidet for

Fiskeri- og Havbruksnæringens Landsforening

Utarbeidet av

fishSTATS as

Tromsø, 1. desember 2004

PROSJEKT	TITTEL	PERIODE
Norske fiskeeksportører	Strukturrapport Fersk Torsk	2000-2003

PRODUKT	VARENR
Fersk torsk	03025000 03025001 03025002 03025009

OPPDRAGSGIVER	KONTAKTPERSON
Fiskeri- og Havbruknæringens Landsforening	Geir Andreassen

RÅDGIVER	KONTAKTPERSON
fishSTATS as	Thomas A. Larsen

Av den totale produksjonen (fangst og oppdrett) av norsk sjømat blir det antatt at godt over 90% havner i våre eksportmarkeder. Aktiviteten på eksportleddet står dermed helt sentralt i verdiskapningsprosessen for norsk sjømat. Konkurransen som sjømatnæringa utsettes for i eksportmarkedene er økende. Mer fokus på markedsorientering og fokus vekk fra produksjonsorientering er en av flere aktuelle problemstilling det blir pekt på for å øke konkurranseevnen gjennom hele verdikjeden frem til forbruker. Kartlegging av eksportleddet er et viktig bidrag til å forstå organiseringen av markedskanalene.

Denne rapporten tar sikte på å beskrive strukturen blant norske eksportører av fersk torsk.

Fra SSB har vi data (1999-2003) fra Toll og Avgiftsdirektoratets (TAD) TVINN-database som inneholder informasjon fra Tollvesenets elektroniske fortollingssystem. Dermed får en data på hver enkel transaksjon på eksportleddet, i tillegg til anonymisert kvalitativ informasjon om den enkelte eksportør. Vi kan dermed klassifisere den enkelte eksportør m.h.p. geografi (både produksjon og destinasjon), aktivitet (antall transaksjoner/aktivitet) og tid.

Innholdsfortegnelse

INNHOLDSFORTEGNELSE **3**

DATA **4**

EKSPORTØRER. **5**

De 30 største eksportørene i 2003 ..... *5*
De 25 største eksportørene av fersk torsk i 2003. ..... *6*
Antall eksportører og eksportpris. *7*
Antall eksportører og eksportvolum. *8*
Antall eksportører og eksportøraktivitet. *9*
De 5, 15 og 25 største eksportørene målt i eksportvolum. *10*
De 5, 15 og 25 største eksportørene målt i eksportverdi. *11*

PRODUKSJONSFYLKE. **12**

Andel av eksportvolum per fylke. *12*
Eksportvolum per fylke. *13*
De 5 største eksportørene. *14*
Nordland. *15*
Troms. *17*
Finnmark. *19*

EKSPORTMARKED **21**

Alle eksportører. *21*
De 5 største eksportørene. *22*
Eksport av fersk torsk i 2003. ..... *23*
Eksport av fersk torsk fra Møre og Romsdal i 2003. ..... *24*
Eksport av fersk torsk fra nordland i 2003. ..... *25*
Eksport av fersk torsk fra troms i 2003. ..... *26*
Eksport av fersk torsk fra finnmark i 2003. ..... *27*

UTVIKLINGEN TIL DE 5 STØRSTE EKSPORTØRENE. **28**

Fra 2000 til 2003 ..... *28*
Fra 2003 til 2000 ..... *29*

VOLUM OG PRIS. **30**

De 5 største eksportørene. *30*
De 6-15 største eksportørene. *31*
De 16-25 største eksportørene. *32*
De 25 største eksportørene. *33*

EKSPORTPRIS OG FØRSTEHÅNDSPRIS. **34**

PRODUKTPORTEFØLJE. **36**

De 5 største *36*
De 6-15 største. *37*
De 16-25 største. *38*

VALUTA. **39**

Alle eksportører. *39*

Data

Data for årene 1999:1 til 2004:4 ble gjort tilgjengelig for dette prosjektet. Opprinnelig er foretakene registrert med organisasjonsnummer, men i de data som er gjort tilgjengelig for dette prosjektet er organisasjonsnummeret byttet ut med et vilkårlig tall og dermed anonymisert.

I 2003 innførte TAD nye kvalitetssikringsrutiner og gikk over til elektronisk registrering av tolldeklarasjoner. Data på foretaksnivå før 2003 er forbundet med en viss usikkerhet. Analyser og resultater som fremkommer av dette prosjektet har tatt hensyn til dette forhold.

For å kartlegge eksportørleddet er det nødvendig å definere en del nøkkelbegrep som er sentrale i beskrivelsen av strukturen. En enkelt transaksjon i dataene inneholder følgende informasjon:

Foretak	varenr	bestland	publmnd	dag	uke	vekt	verdi
123456789	**03019100**	**JP**	**200403**	**12**	**11**	**130**	**6719**

prodfylke	fylke	tollsted	valuta	levbet	valkurs
12	**2**	**7**	**JPY**	**CIF**	**6.39**

Foretak	Anonymt tall som beskriver en spesifikk eksportør.
Varenr	Beskriver den spesifikk vare med tilhørende hs-varenummer.
Bestland	Mottakerlandet for varen.
Publmnd	Publiseringstidspunktet for tollpapiret (yyyymm).
Dag	Angir dag/dato for publiseringstidspunktet.
Uke	Ukenummer for publiseringstidspunktet.
Vekt	Angir vekten til varen i kilo.
Verdi	Angir verdien av varen i kroner.
Prodfylke	Angir produksjonsfylket for varen.
Fylke	Angir fylke som tollstedet ligger i.
Tollsted	Angir tollsted som behandlet tolldeklarasjon.
Valuta	Angir valuta som varen er handelen er oppgjort i.
Levbet	Angir leveringsbetingelser.
Valkurs	Angir valutakurs mellom oppgjort valuta og NOK.

Eksportører.

De 30 største eksportørene i 2003.

Her ser vi eksportverdi per eksportør fordelt på fersk torsk og andre produkter. Oversikten omfatter eksport av alle produkter til alle markeder.

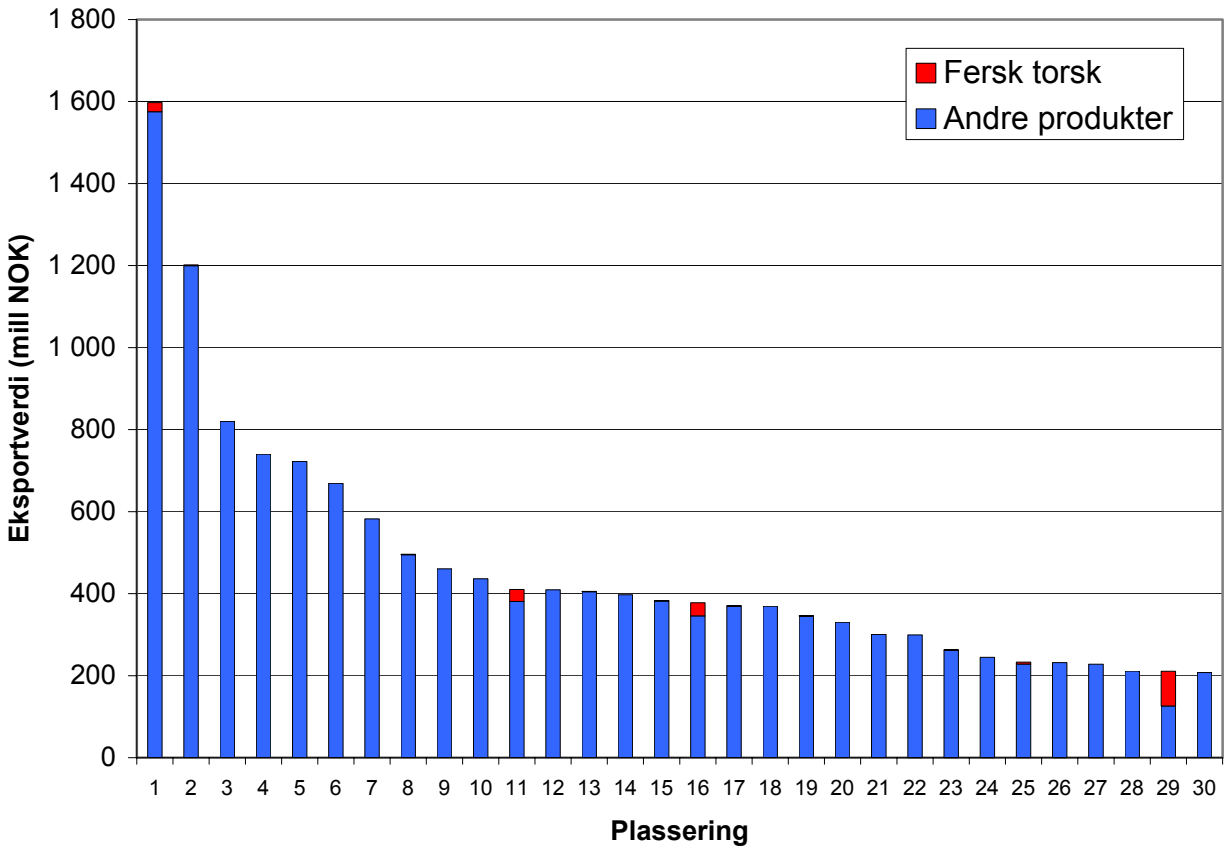

Kommentar:

- Fersk torsk utgjorde 2.1% av den samlede eksportverdi i 2003.
- 15 av de 30 største eksportørene hadde fersk torsk i sin produktportefølje i 2003.

De 25 største eksportørene av fersk torsk i 2003.

Her ser vi eksportverdi per eksportør fordelt på fersk torsk og andre produkter. Oversikten omfatter eksport av fersk torsk til alle markeder. Nummereringen på x-aksen refererer til plasseringen til den respektive eksportør i forhold til rangering etter total eksportverdi.

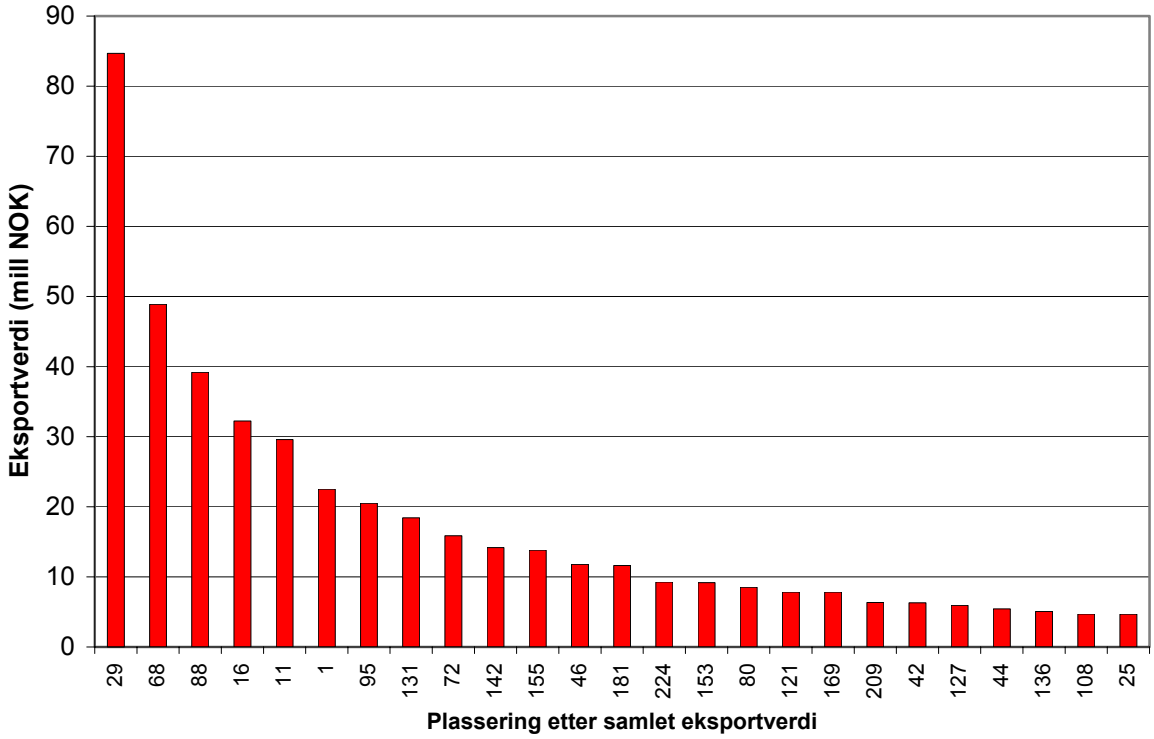

Kommentar:

- Av den samlede eksportverdien til alle eksportører utgjorde fersk torsk 26.6% i 2003.
- Den største eksportøren målt etter samlet eksportverdi var den 6. største eksportør av fersk torsk i 2003.
- 13 eksportører hadde en samlet eksportverdi av fersk torsk over 10 millioner kroner i 2003.

Antall eksportører og eksportpris.

Her ser vi antall eksportører av fersk torsk og eksportpris per måned fra 2000 til april 2004. Oversikten omfatter eksport av fersk torsk til alle markeder.

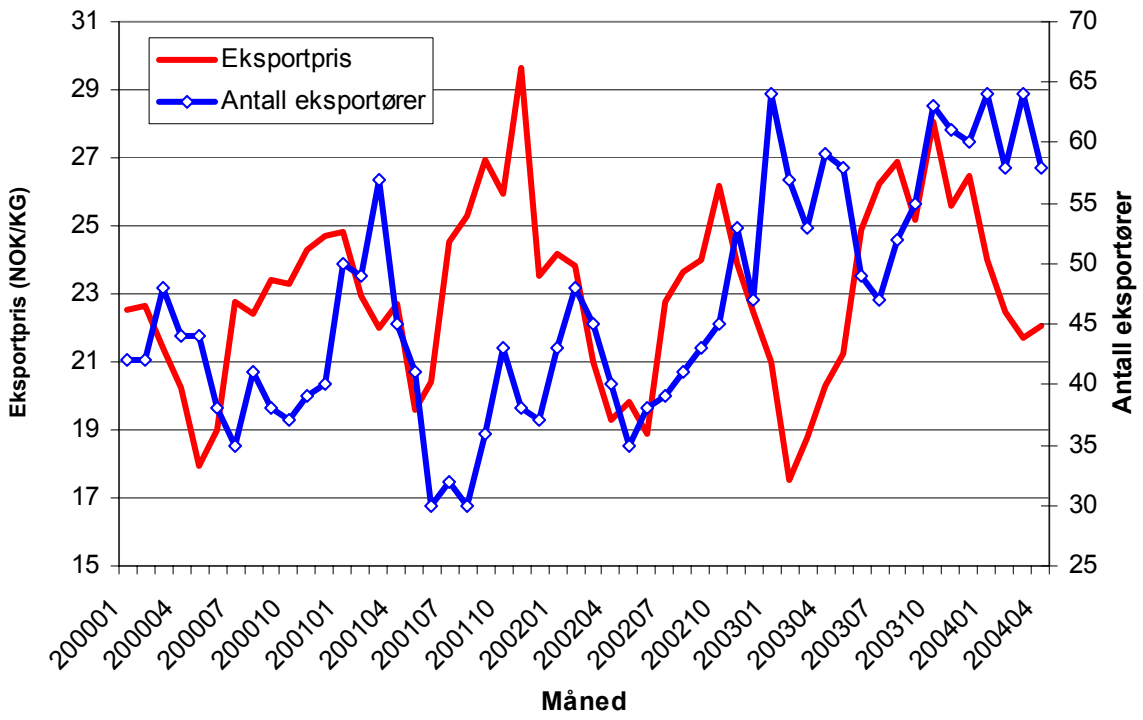

Kommentar:

- I 2003 var det 114 eksportører av fersk torsk.
- I 2000 var det i gjennomsnitt 41 eksportører inne hver måned, mot 41 eksportører i 2001, 43 eksportører i 2002, 57 eksportører i 2003 og 61 eksportører i 2004 (Jan-april).

Antall eksportører og eksportvolum.

Her ser vi antall eksportører av fersk torsk og eksportvolum per måned fra 2000 til april 2004. Oversikten omfatter eksport av fersk torsk til alle markeder.

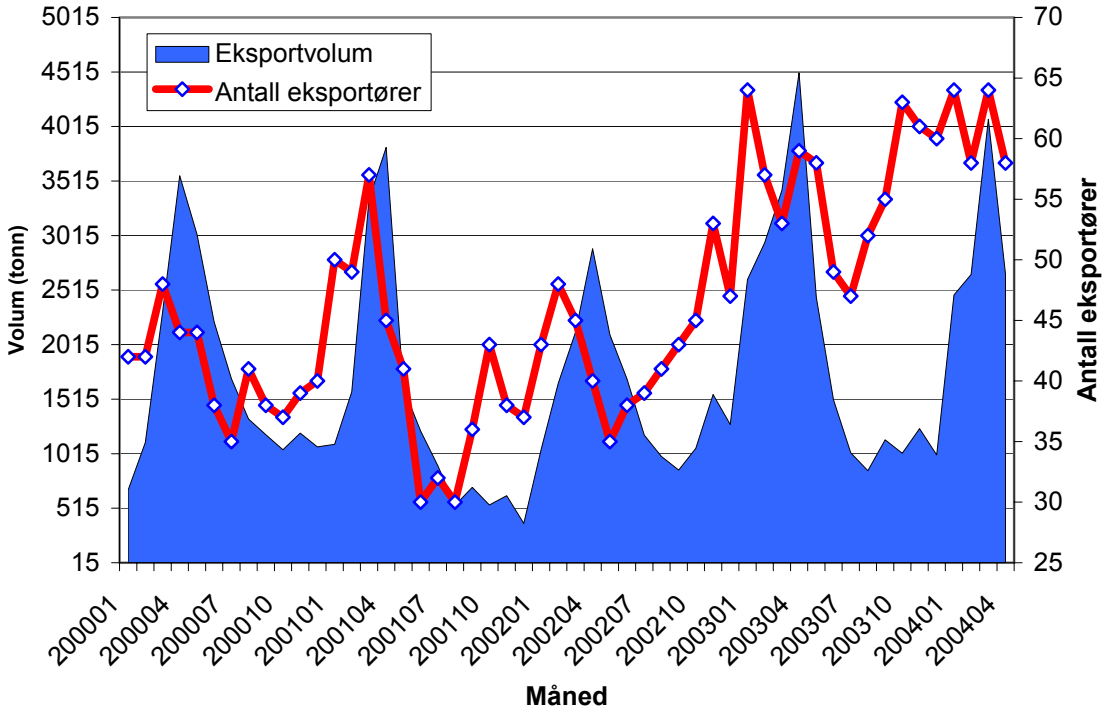

Kommentar:

- I 2003 var det 114 eksportører av fersk torsk.
- I 2000 var det i gjennomsnitt 41 eksportører inne hver måned, mot 41 eksportører i 2001, 43 eksportører i 2002, 57 eksportører i 2003 og 61 eksportører i 2004 (Jan-april).

Datatabell:

	2000	**2001**	**2002**	**2003**
Volum	20 484 (t)	16 398 (t)	18 483 (t)	23 736(t)

Antall eksportører og eksportøraktivitet.

Her ser vi antall eksportører per år fordelt på de med 12 eller færre transaksjoner per år og resten. Det er tilstrekkelig at en eksportør har bare én transaksjon per år for å komme med i statistikken. Oversikten omfatter eksport av fersk torsk til alle markeder.

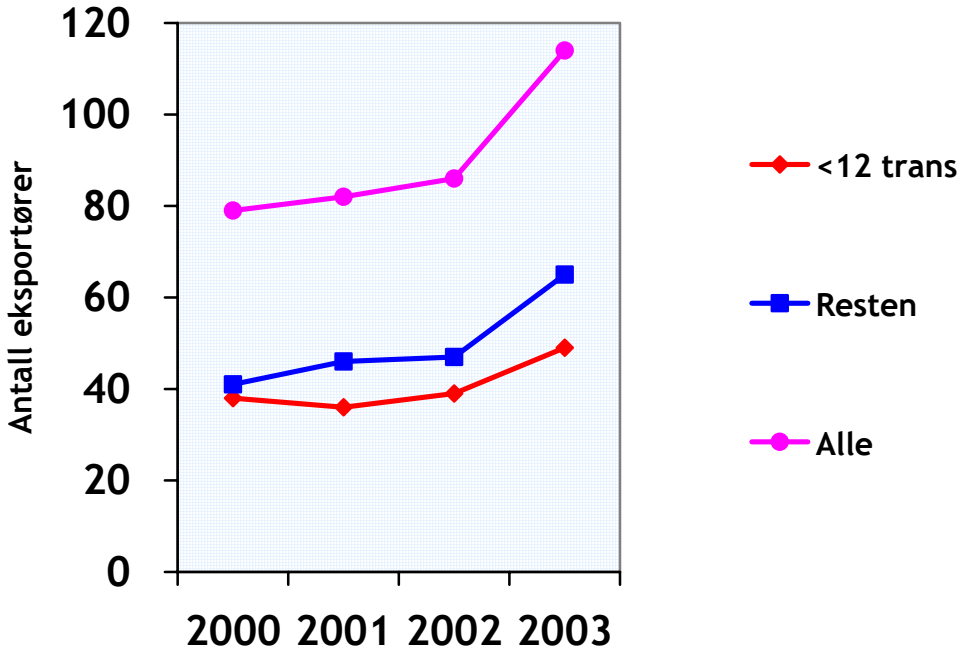

Kommentar:

- Aktiviteten økte over perioden.
- Omtrent 43% av eksportørene hadde 12 eller færre transaksjoner i 2003.

Datatabell:

	2000	**2001**	**2002**	**2003**
<12 trans	38 (48.1%)	36 (43.9%)	39 (45.3%)	49 (43.0%)
Resten	41 (51.9%)	46 (56.1%)	47 (54.7%)	65 (57.0%)
Alle	79	82	86	114

De 5, 15 og 25 største eksportørene målt i eksportvolum.

Her ser vi hvordan eksportverdien fordeler seg på eksportørene av fersk torsk kategorisert etter de 5 største, 6-15 største, 16-25 største eksportørene og resten målt i eksportvolum. Oversikten omfatter eksport av fersk torsk til alle markeder.

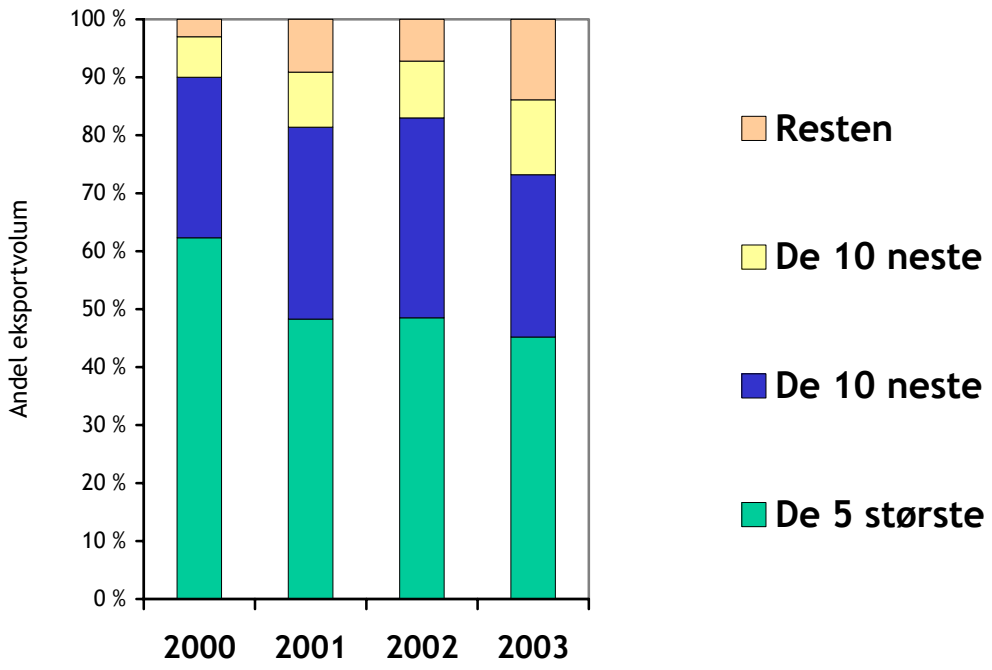

Kommentar:

- De 25 største hadde 97.0% av eksportvolumet i 2000, mot 86.1% i 2003.
- De 5 største hadde 62.3% av eksportvolumet i 2000, mot 45.2% i 2003.

Datatabell:

	2000	**2001**	**2002**	**2003**
De 5 største	62.3%	48.3%	48.5%	45.2%
De 10 neste	27.7%	33.1%	34.5%	28.0%
De 10 neste	7.0%	9.5%	9.8%	12.9%
Resten	3.0 %	9.1 %	7.2 %	13.9 %

De 5, 15 og 25 største eksportørene målt i eksportverdi.

Her ser vi hvordan eksportverdien fordeler seg på eksportørene av fersk torsk kategorisert etter de 5 største, 6-15 største, 16-25 største eksportørene og resten målt i eksportverdi. Oversikten omfatter eksport av fersk torsk til alle markeder.

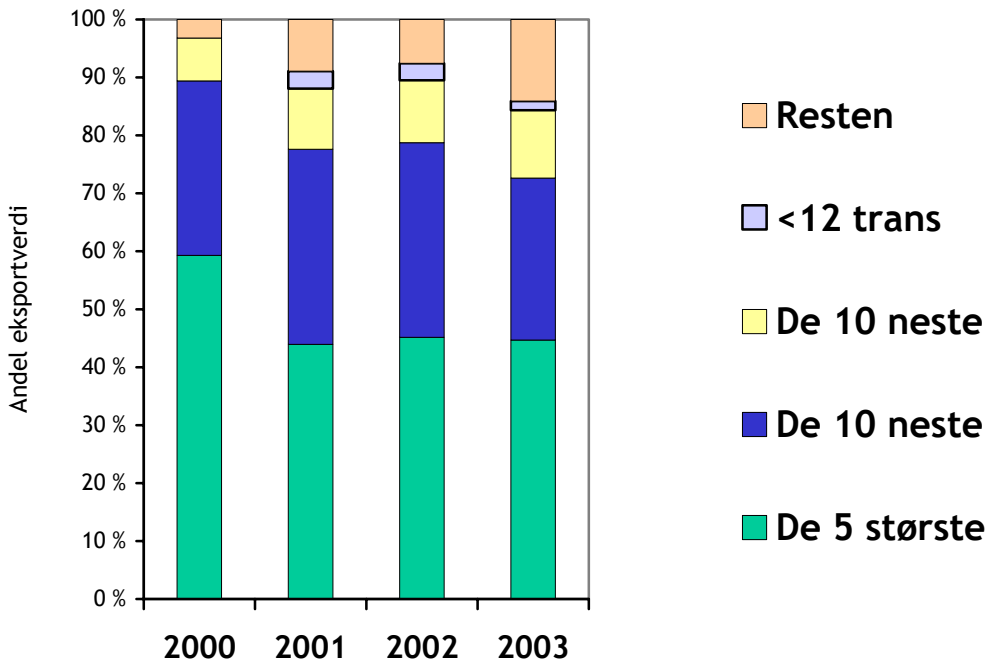

Kommentar:

- De 25 største hadde 96.8% av eksportverdien i 2000, mot 85.7% i 2003.
- De 5 største hadde 59.3% av eksportverdien i 2000, mot 45.4% i 2003.

Datatabell:

	2000	**2001**	**2002**	**2003**
De 5 største	59.3%	45.3%	46.5%	45.4%
De 10 neste	30.1%	34.7%	34.6%	28.4%
De 10 neste	7.4%	10.8%	11.1%	11.9%
Resten	3.2 %	9.2 %	7.8 %	14.3 %

Produksjonsfylke.

Andel av eksportvolum per fylke.

Her ser vi en oversikt over andel eksportert volum av fersk torsk per produksjonsfylke. Bare de største produksjonsfylkene er tatt med i oversikten. De relative andelene er beregnet for den eksporten som er registrert med produksjonsfylke.

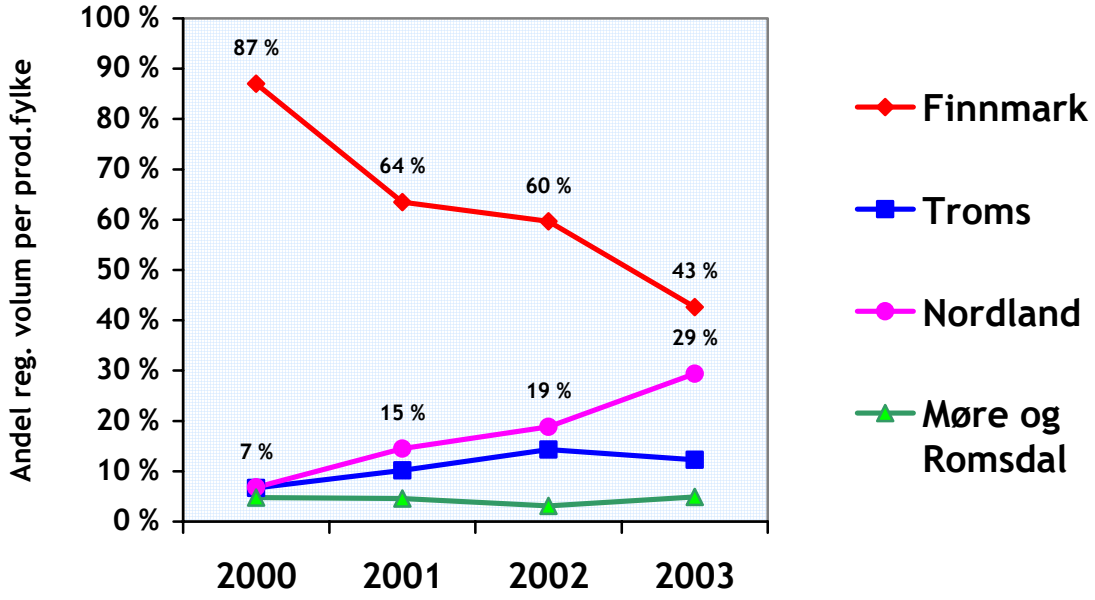

Kommentar:

- Finnmark var det største produksjonsfylket i volum, men mistet relative andeler.
- Nordland økte sine relative andeler over perioden.

Datatabell:

	2000	2001	2002	2003
Reg. volum	17 293 (t)	12 091 (t)	15 303 (t)	21 638 (t)
Ureg. Volum	3 191 (t)	4 306 (t)	3 180 (t)	2 098 (t)
Finnmark	87.0%	63.5%	59.7%	42.6%
Troms	6.7%	10.2%	14.3%	12.3%
Nordland	6.8%	14.5%	18.8%	29.4%
Møre&Romsdal	4.8%	4.6%	3.1%	4.9%

Eksportvolum per fylke.

Her ser vi en oversikt over eksportert volum av fersk torsk per år fra de viktigste produksjonsfylkene.

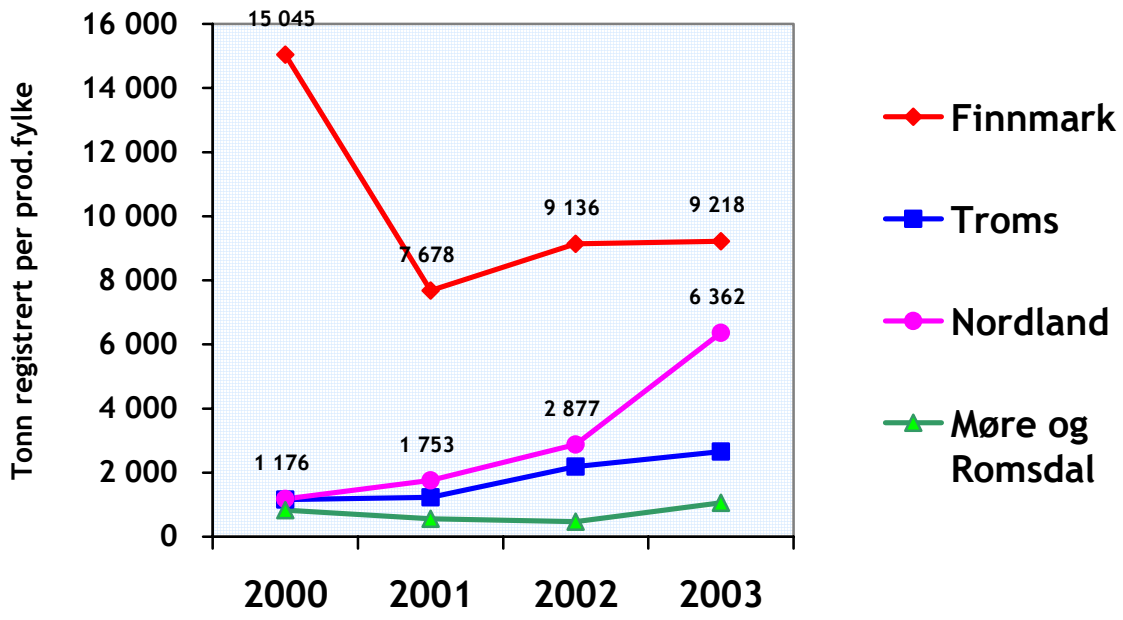

Kommentar:

- Alle fylker økte volumet, foruten finnmark som opplevde en sterk nedgang fra 2000 til 2001.
- Nordland økte mest.

Datatabell:

	2000	**2001**	**2002**	**2003**
Reg. volum	17 293	12 091	15 303	21 638
Ureg. Volum	3 191	4 306	3 180	2 098
Finnmark	15045	7678	9136	9218
Troms	1159	1233	2188	2661
Nordland	1176	1753	2877	6362
Møre& Romsdal	830	556	474	1060

(tall i tonn)

De 5 største eksportørene.

Her ser vi en oversikt over andel eksportert volum av fersk torsk per år fra de 5 største eksportørene innen i finnmark, troms og nordland.

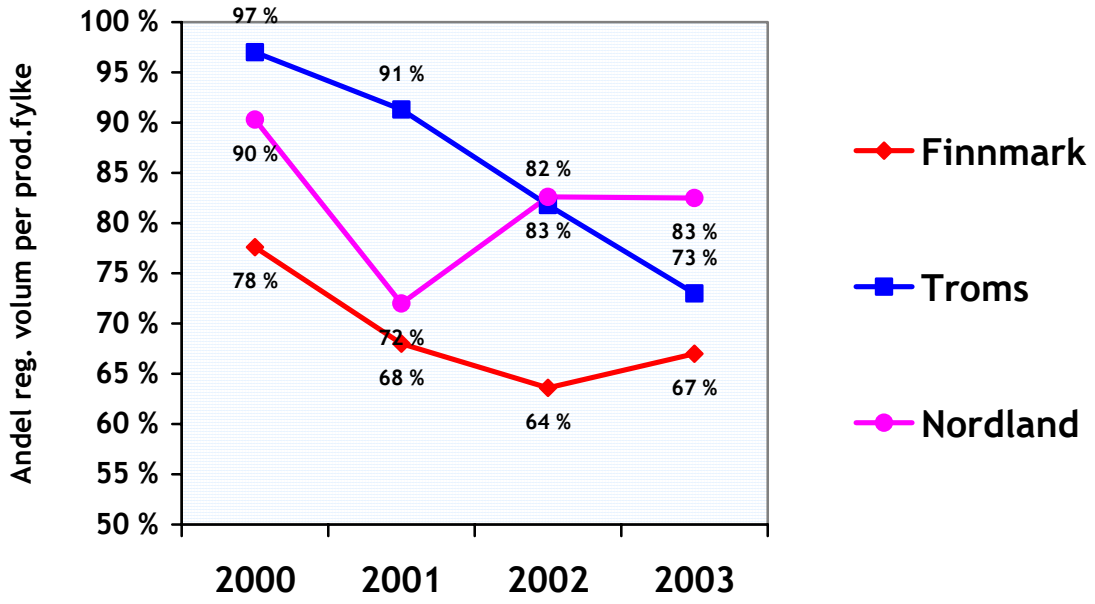

Kommentar:

- De 5 største var relativt størst i troms i 2000 og 2001.
- De 5 største i nordland var relativt sett størst og tar hele 82.5% av volumet fersk torsk i dette produksjonsfylket i 2003.
- De 5 største i finnmark eksporterte omtrent 9.200 tonn fersk torsk i 2003.

Datatabell:

	2000	2001	2002	2003
Finnmark	77.6%	68.0%	63.6%	67.0%
Troms	97.0%	91.3%	81.8%	73.0%
Nordland	90.3%	72.0%	82.6%	82.5%

Nordland.

Her ser vi en oversikt over eksportvolum og eksportpris av fersk torsk fra nordland. Statistikken vises per måned fra 2000 til 2003.

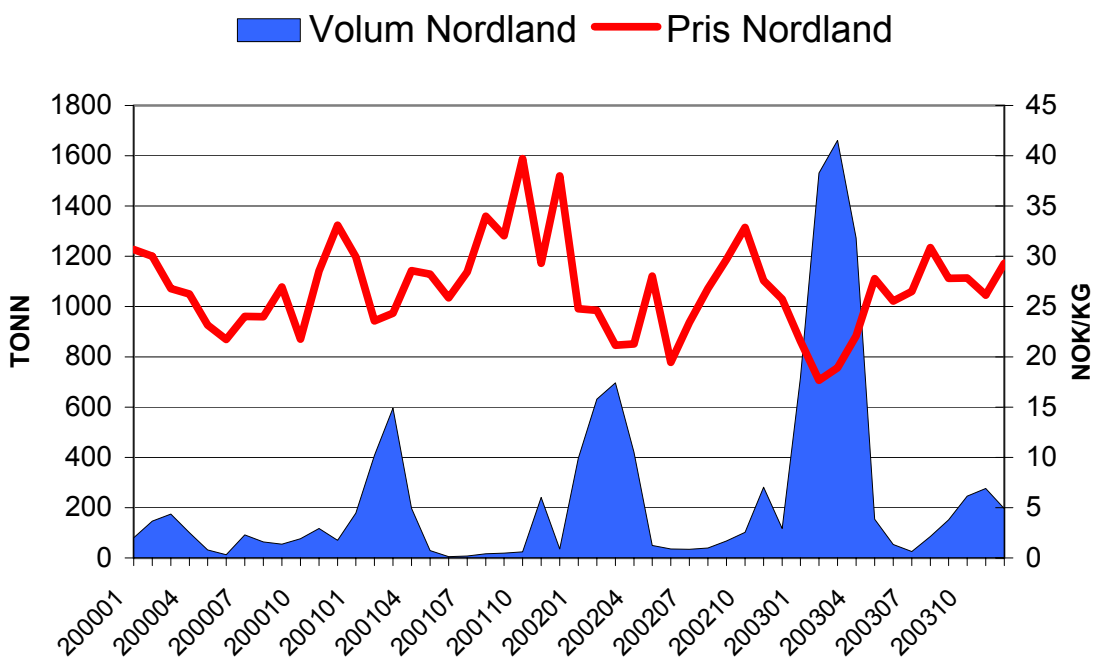

Kommentar:

- Nordland hadde som produksjonsfylke et sterkt økende volum av fersk torsk.
- Det ble eksportert 6.375 tonn fersk torsk i 2003 mot 1.175 tonn i 2000.

Her ser vi en oversikt over eksportvolum og antall eksportører av fersk torsk fra nordland. Statistikken vises per måned fra 2000 til 2003.

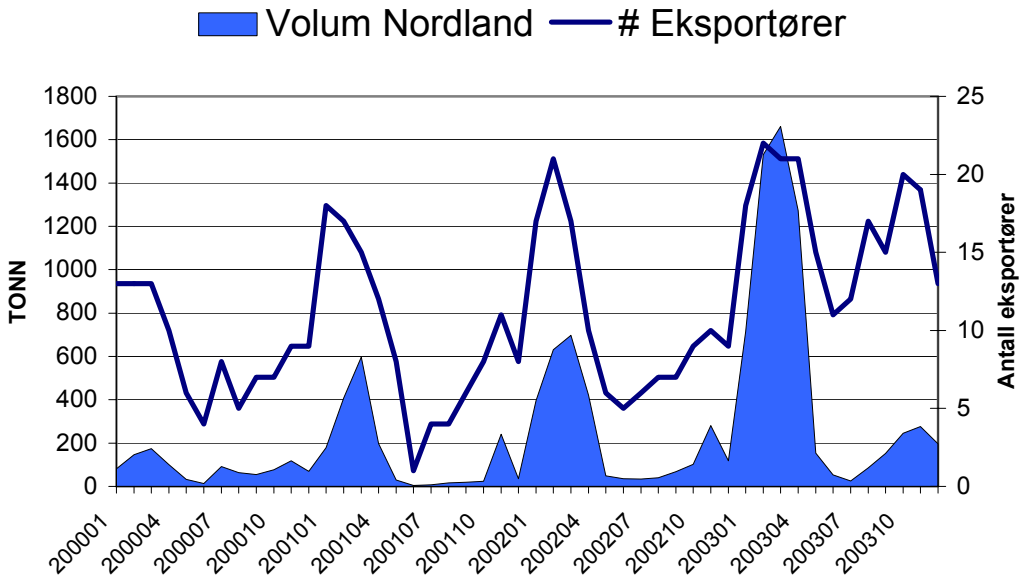

Kommentar:

- Vi ser en økende aktivitet i antall eksportører for 2003.

Troms.

Her ser vi en oversikt over eksportvolum og eksportpris av fersk torsk fra troms. Statistikken vises per måned fra 2000 til 2003.

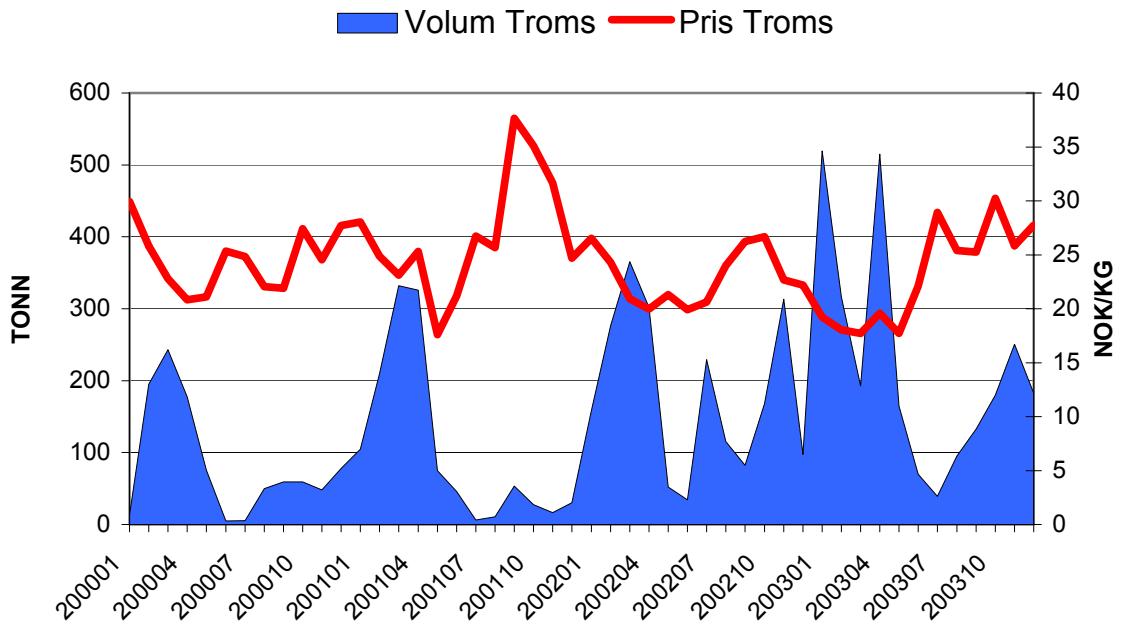

Kommentar:

- Vi ser at volumet økte over perioden.

Her ser vi en oversikt over eksportvolum og antall eksportører av fersk torsk fra troms. Statistikken vises per måned fra 2000 til 2003.

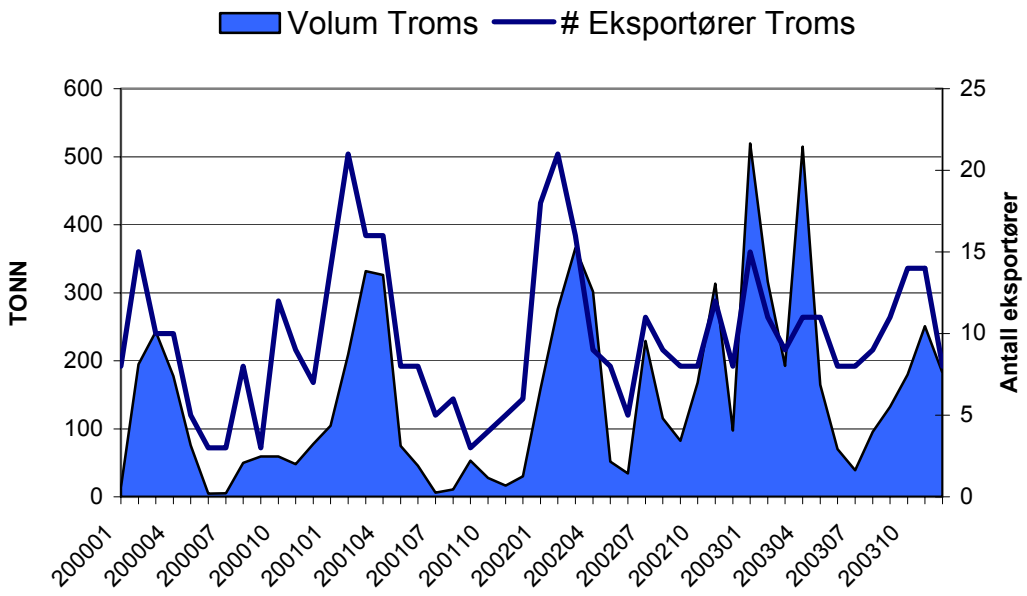

Kommentar:

- Vi ser en økende aktivitet i antall eksportører for 2003.

Finnmark.

Her ser vi en oversikt over eksportvolum og eksportpris av fersk torsk fra finnmark. Statistikken vises per måned fra 2000 til 2003.

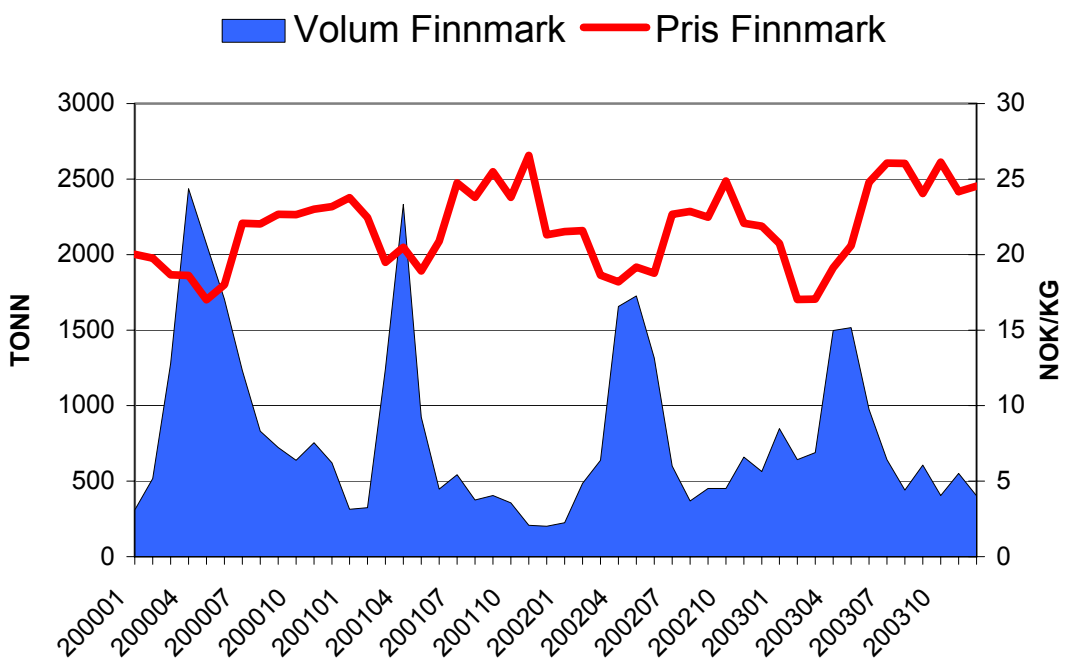

Kommentar:

- Volumet minket fra 2000 til 2001.

Her ser vi en oversikt over eksportvolum og antall eksportører av fersk torsk fra finnmark. Statistikken vises per måned fra 2000 til 2003.

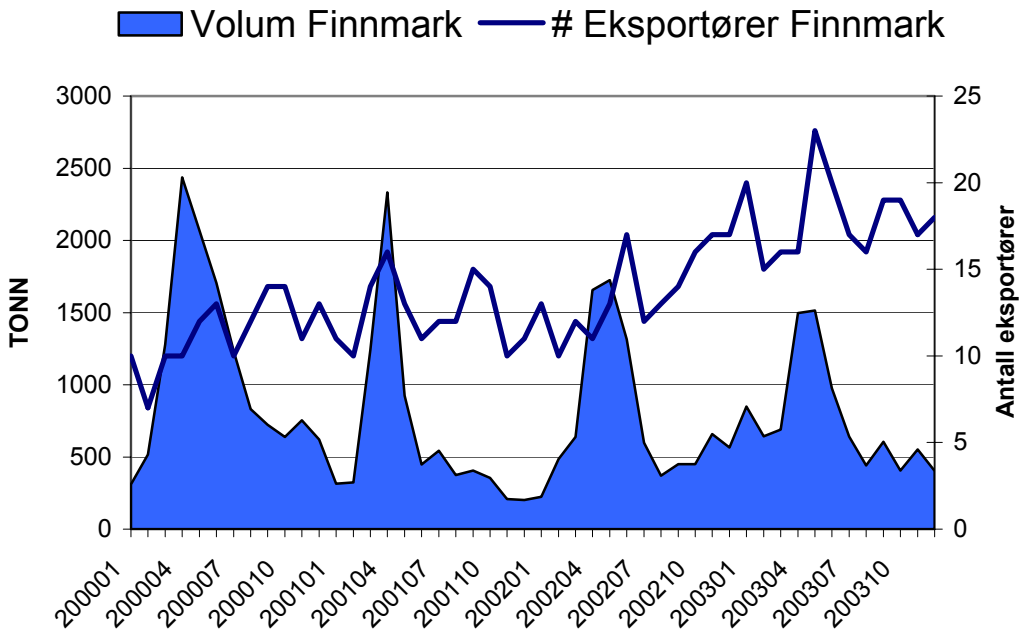

Kommentar:

- Vi ser en økende aktivitet i antall eksportører for 2003.

Eksportmarked.

Alle eksportører.

Her ser vi en oversikt over andel eksportert volum av fersk torsk per år fordelt på de viktigste eksportmarkedene.

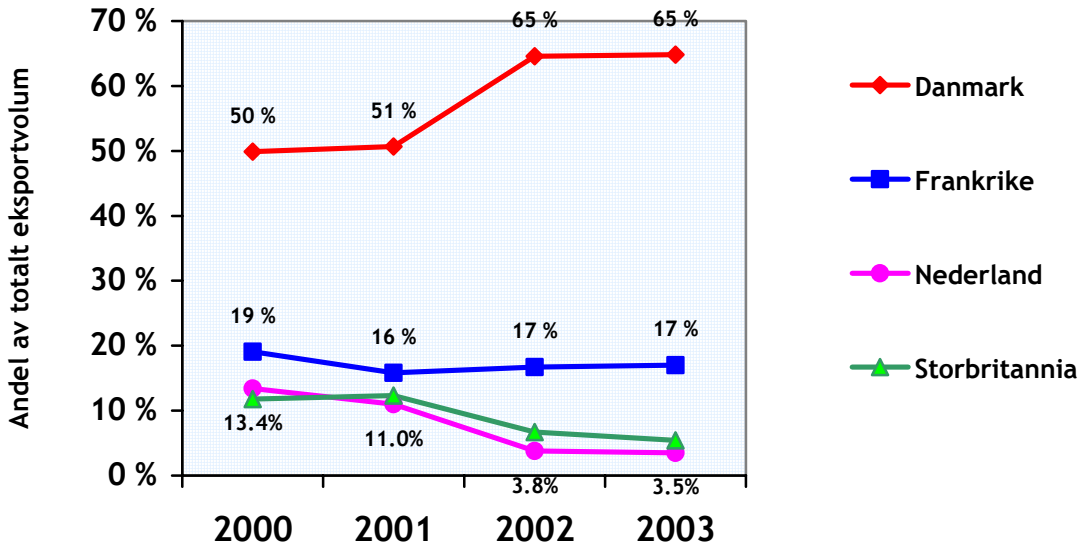

Kommentar:

- Nær 2/3 av all fersk torsk fra Norge gikk til Danmark i 2003.

Datatabell:

	2000	**2001**	**2002**	**2003**
Volum	20 484 (t)	16 398 (t)	18 483 (t)	23 736(t)
DK	49.9%	50.7%	64.6%	64.8%
FR	19.1%	15.8%	16.7%	17.0%
NL	13.4%	11.0%	3.8%	3.5%
GB	11.8%	12.3%	6.7%	5.4%

De 5 største eksportørene.

Her ser vi en oversikt over andel eksportert volum av fersk torsk per år fordelt på de viktigste eksportmarkedene.

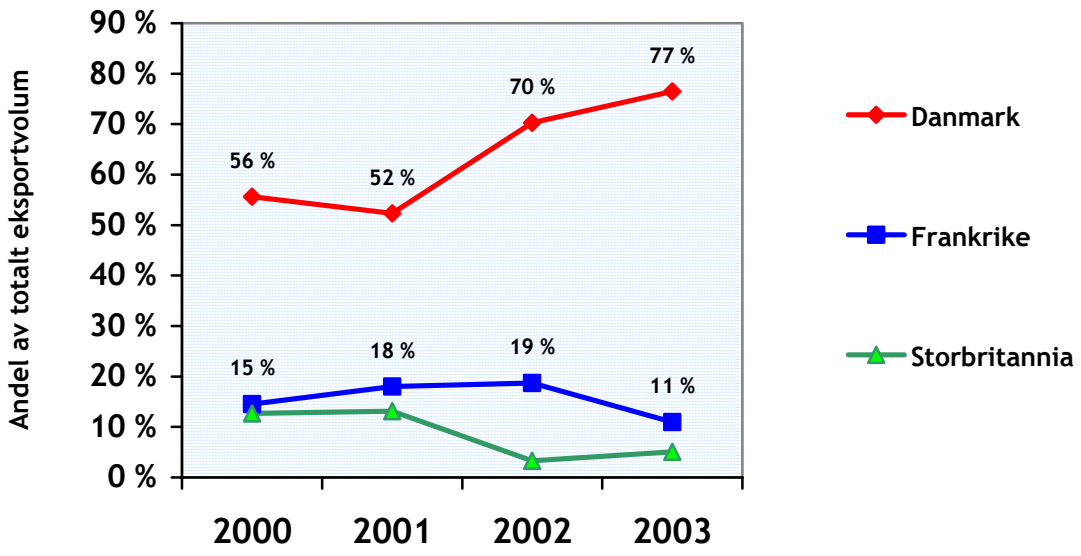

Kommentar:

- De 5 største økte også eksporten til Danmark i 2002 og 2003.

Datatabell:

	2000	**2001**	**2002**	**2003**
De 5 største (t)	12 768	7 925	8 966	10 737
Danmark	55.6%	52.3%	70.3%	76.5%
Frankrike	14.5%	18.0%	18.7%	11.0%
Storbritannia	12.7%	13.1%	3.3%	5.1%

Eksport av fersk torsk i 2003.

Her ser vi en oversikt over eksportert volum og eksportpris av fersk torsk til Danmark, Storbritannia, Frankrike og Nederland i 2003.

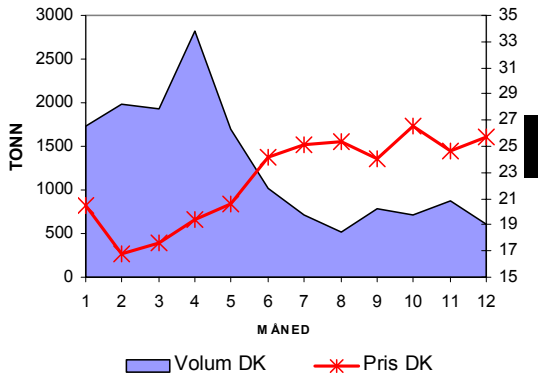

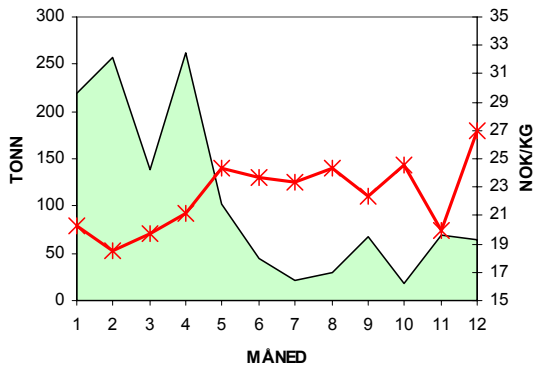

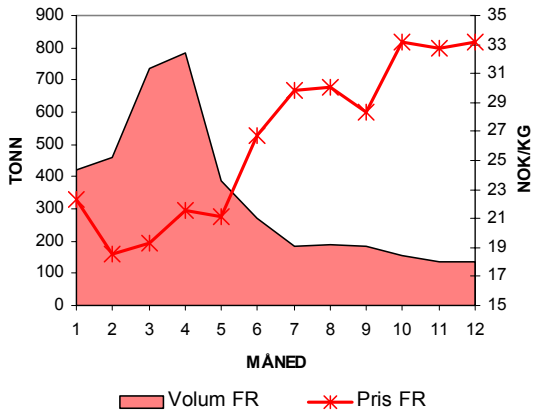

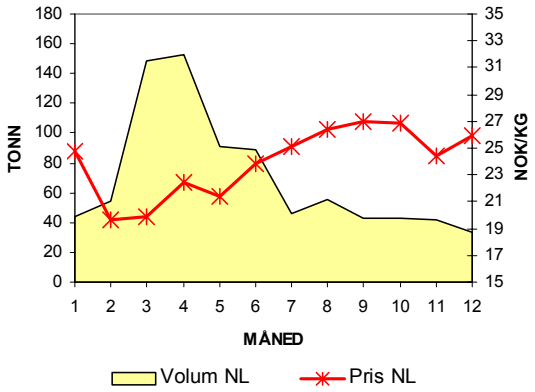

Eksport av fersk torsk fra Møre og Romsdal i 2003.

Figurene viser eksportvolum og eksportpriser av fersk torsk fra Møre og Romsdal per måned i 2003. Eksporten går til Danmark, Storbritannia, Frankrike og Nederland.

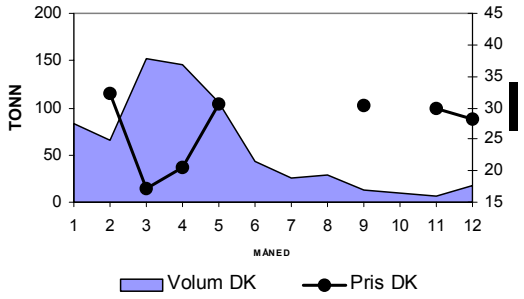

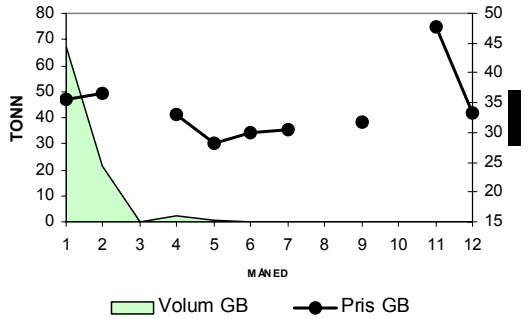

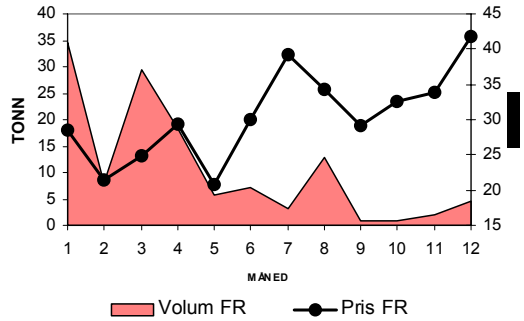

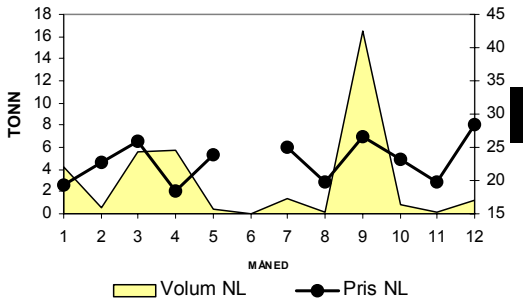

Eksport av fersk torsk fra nordland i 2003.

Figurene viser eksportvolum og eksportpriser av fersk torsk fra nordland per måned i 2003. Eksporten går til Danmark, Storbritannia, Frankrike og Nederland.

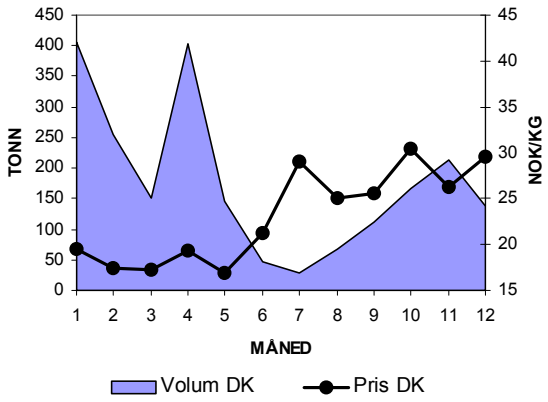

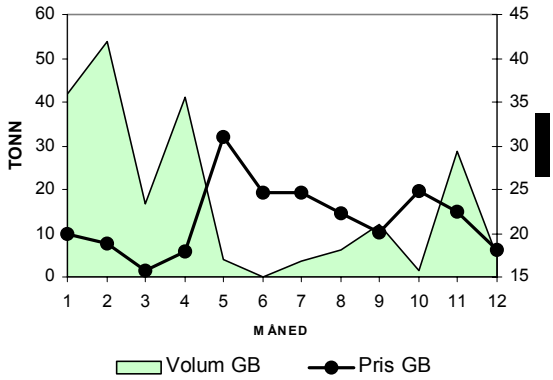

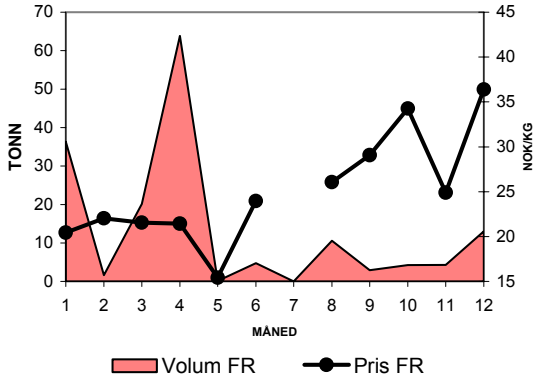

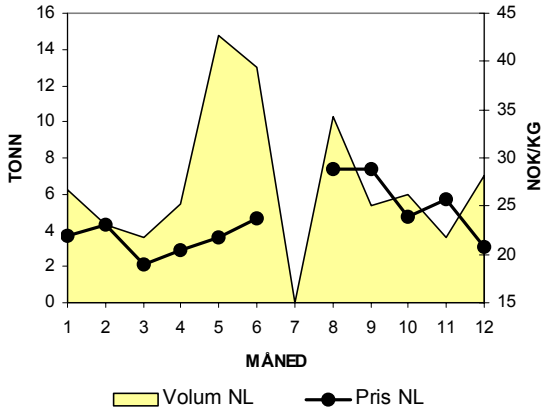

Eksport av fersk torsk fra troms i 2003.

Figurene viser eksportvolum og eksportpriser av fersk torsk fra troms per måned i 2003. Eksporten går til Danmark, Storbritannia, Frankrike og Nederland.

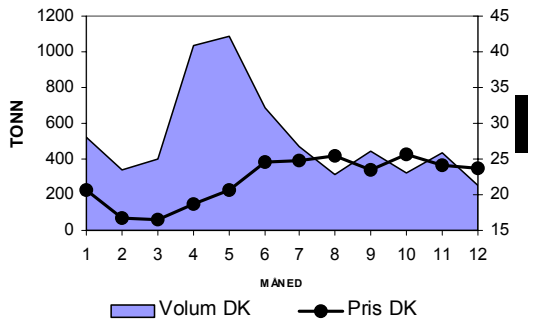

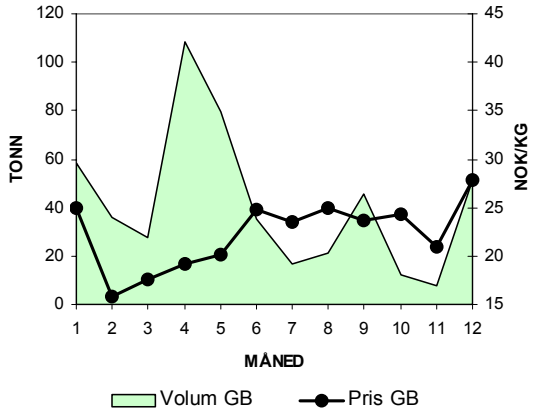

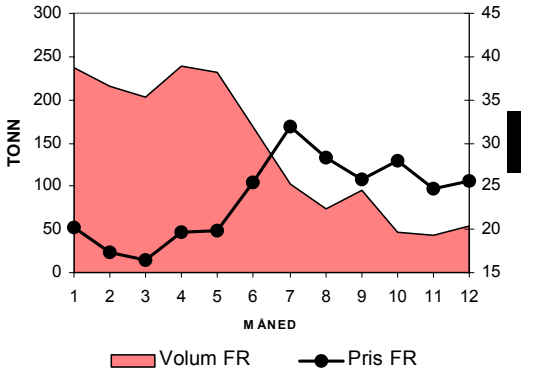

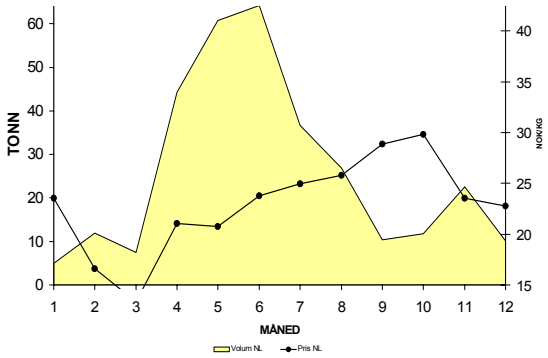

Eksport av fersk torsk fra finnmark i 2003.

Figurene viser eksportvolum og eksportpriser av fersk torsk fra finnmark per måned i 2003. Eksporten går til Danmark, Storbritannia, Frankrike og Nederland.

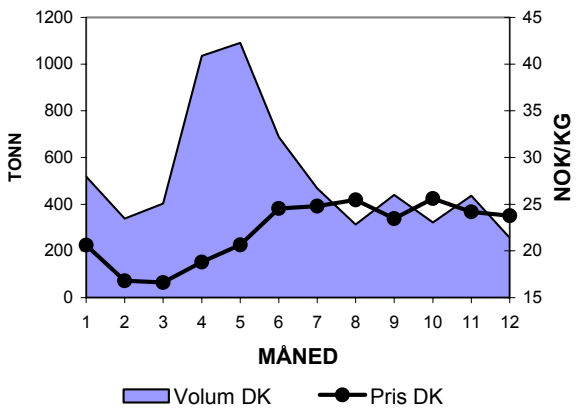

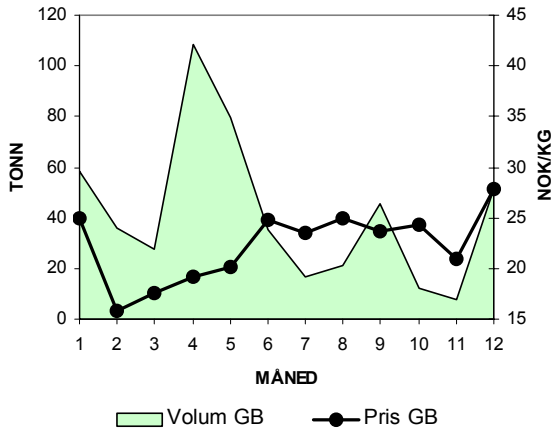

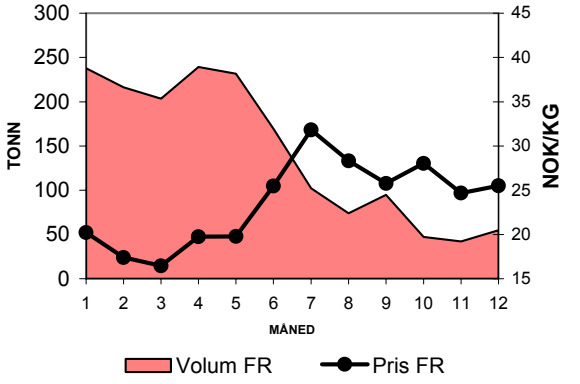

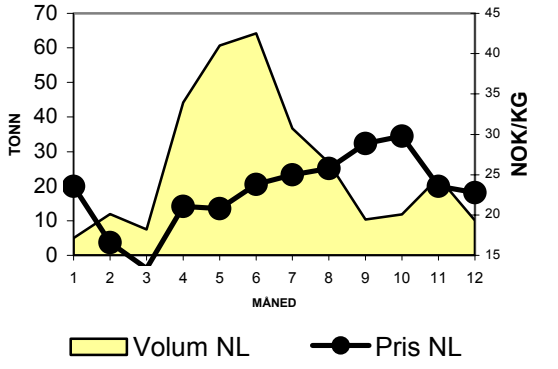

Utviklingen til de 5 største eksportørene.

Fra 2000 til 2003.

Figuren viser utviklingen til de 5 største eksportørene av fersk torsk fra 2000 til 2003 rangert etter eksportverdi.

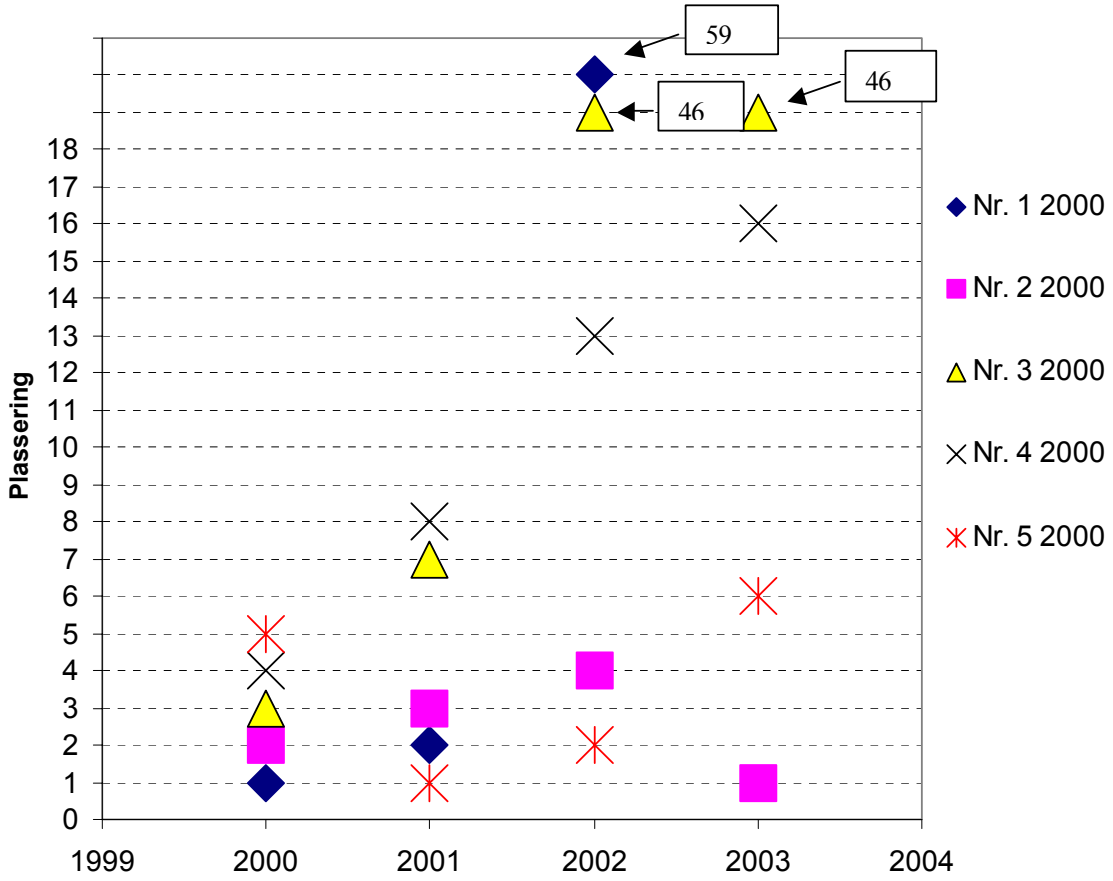

Kommentar:

- Bare 1 av de 5 største i 2000 har vært blant de 5 største over hele perioden.
- Bare 2 av de 5 største i 2000 har vært blant de 10 største over hele perioden.
- Eksportør nr. 1 i 2000 var inaktiv som eksportør i 2003.

Fra 2003 til 2000.

Figuren viser utviklingen til de 5 største eksportørene av fersk torsk fra 2003 og tilbake til 2000 rangert etter eksportverdi.

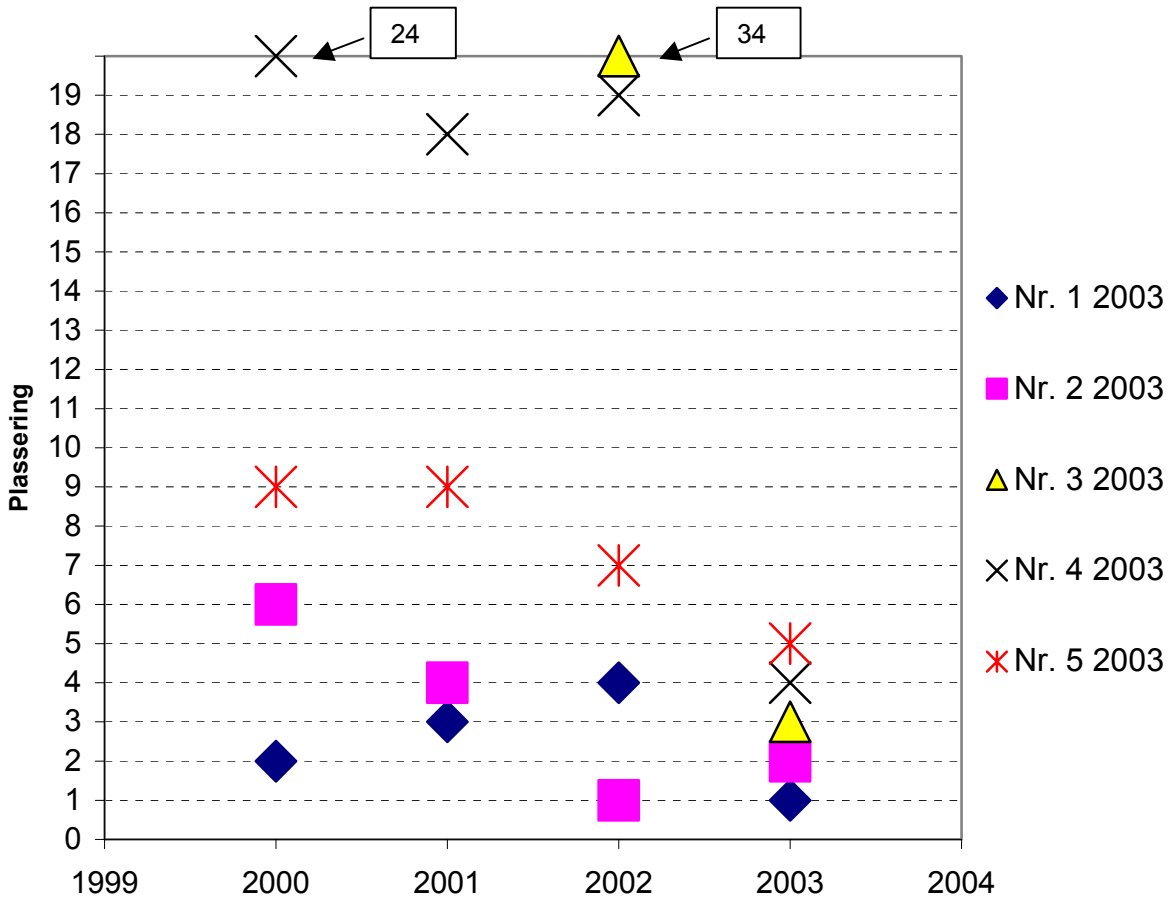

Kommentar:

- 2 av de 5 største i 2003 har vært blant de 6 største over hele perioden.
- Eksportør nr. 3 i 2003 var inaktiv som eksportør i 2000 og 2001.

Volum og pris.

De 5 største eksportørene.

Figuren viser utviklingen av eksportvolum og eksportpris til de 5 største eksportørene (i eksportverdi) av fersk torsk i forhold til alle de andre eksportørene fra 2000 til 2003. Eksportprisen fremstilles som differansen mellom eksportpris for de 5 største mot eksportpris for alle de andre eksportørene (rød linje). En positiv differanse i eksportprisen indikerer at de 5 største eksportørene oppnår en høyere eksportpris sammenliknet med alle de andre eksportørene. Gjennomsnittet av prisdifferansen per år er også fremstilt (stiplet linje).

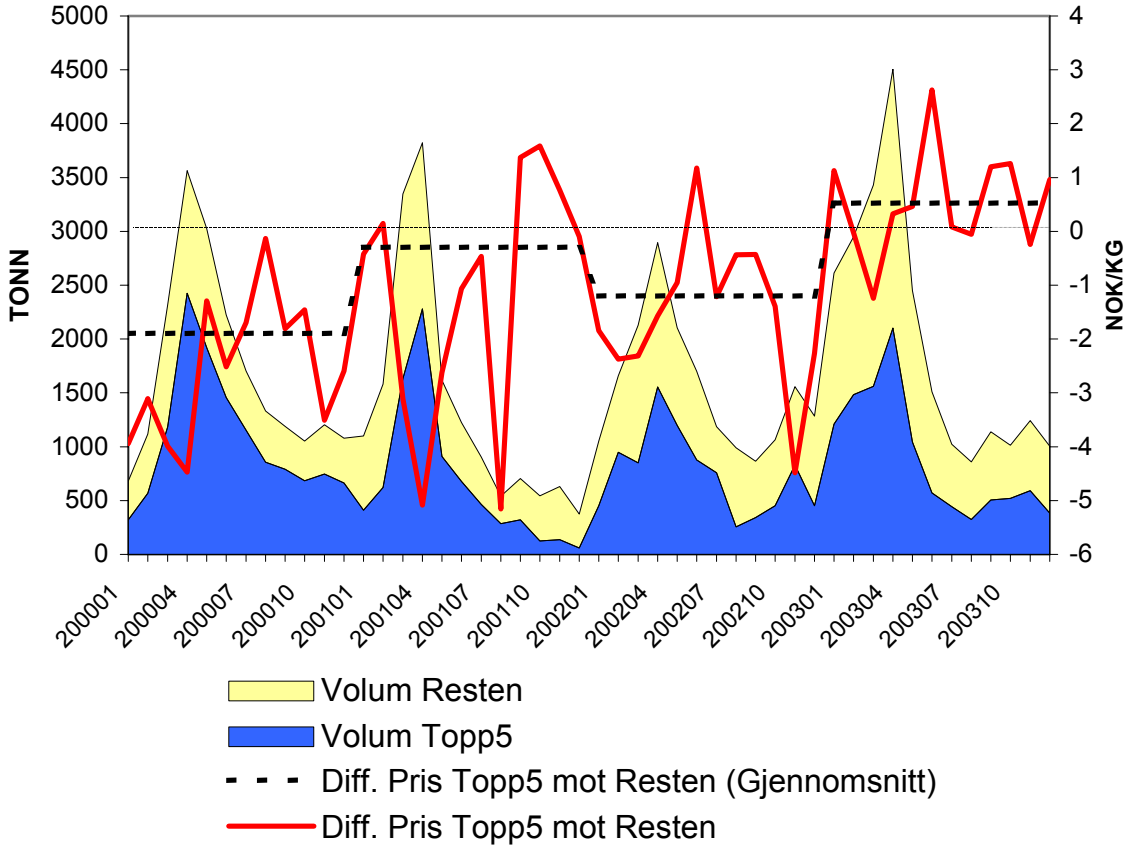

Kommentar:

- I 2000 og 2002 lå snittprisen for de 5 største eksportørene under alle de andre eksportørene (den stiplete linjen ligger under 0.0 NOK/KG.)

- I 2003 lå snittprisen for de 5 største marginalt over resten (den stiplete linjen ligger over 0.0 NOK/KG.)

De 6-15 største eksportørene.

Figuren viser utviklingen av eksportvolum og eksportpris til de 6-15 største eksportørene (i eksportverdi) av fersk torsk i forhold til alle de andre eksportørene fra 2000 til 2003. Eksportprisen fremstilles som differansen mellom eksportpris for de 6-15 største mot eksportpris for alle de andre eksportørene (rød linje). En positiv differanse i eksportprisen indikerer at de 6-15 største eksportørene oppnår en høyere eksportpris sammenliknet med alle de andre eksportørene. Gjennomsnittet av prisdifferansen per år er også fremstilt (stiplet linje).

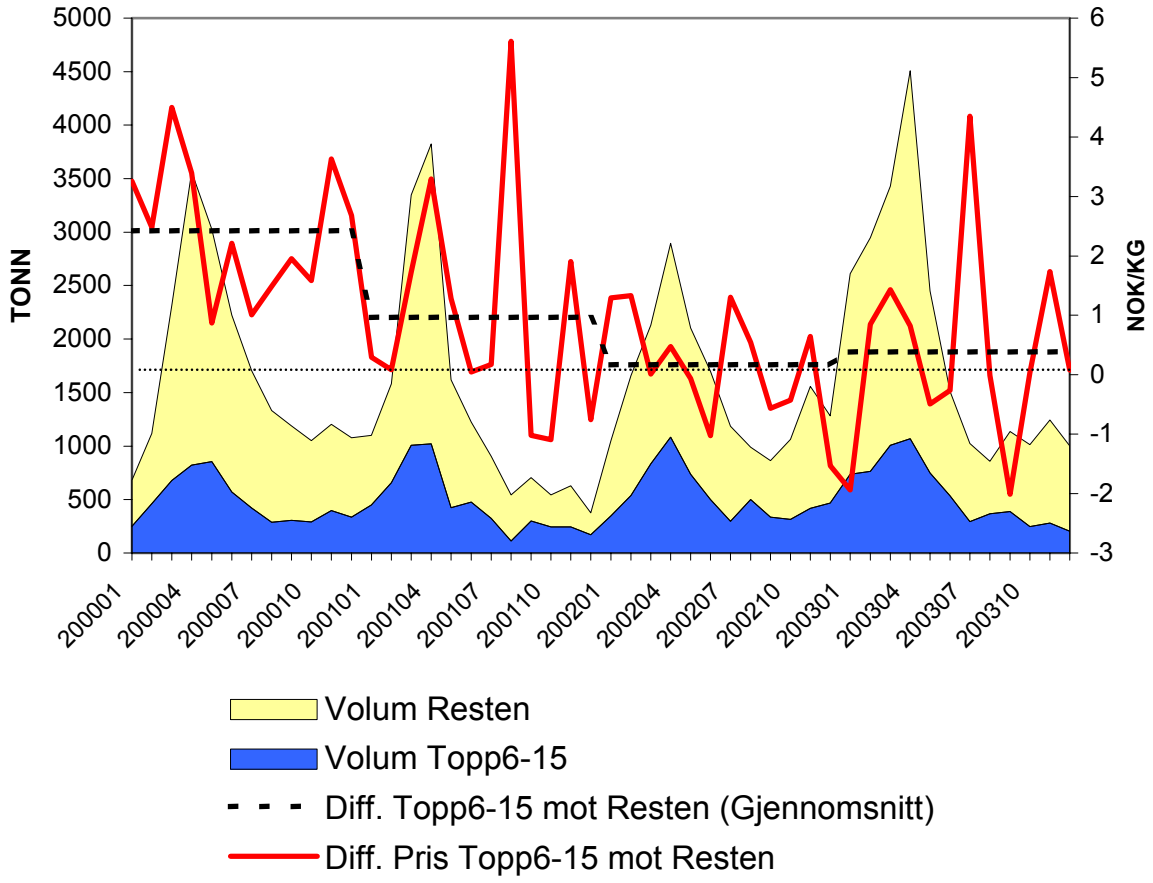

Kommentar:

- Snittprisen for de 6-15 største eksportørene ligger over resten for hele perioden. Differansen er ikke signifikant for 2002 (den stiplete linjen ligger over 0.0 NOK/KG.)

De 16-25 største eksportørene.

Figuren viser utviklingen av eksportvolum og eksportpris til de 16-25 største eksportørene (i eksportverdi) av fersk torsk i forhold til alle de andre eksportørene fra 2000 til 2003. Eksportprisen fremstilles som differansen mellom eksportpris for de 16-25 største mot eksportpris for alle de andre eksportørene (rød linje). En positiv differanse i eksportprisen indikerer at de 16-25 største eksportørene oppnår en høyere eksportpris sammenliknet med alle de andre eksportørene. Gjennomsnittet av prisdifferansen per år er også fremstilt (stiplet linje).

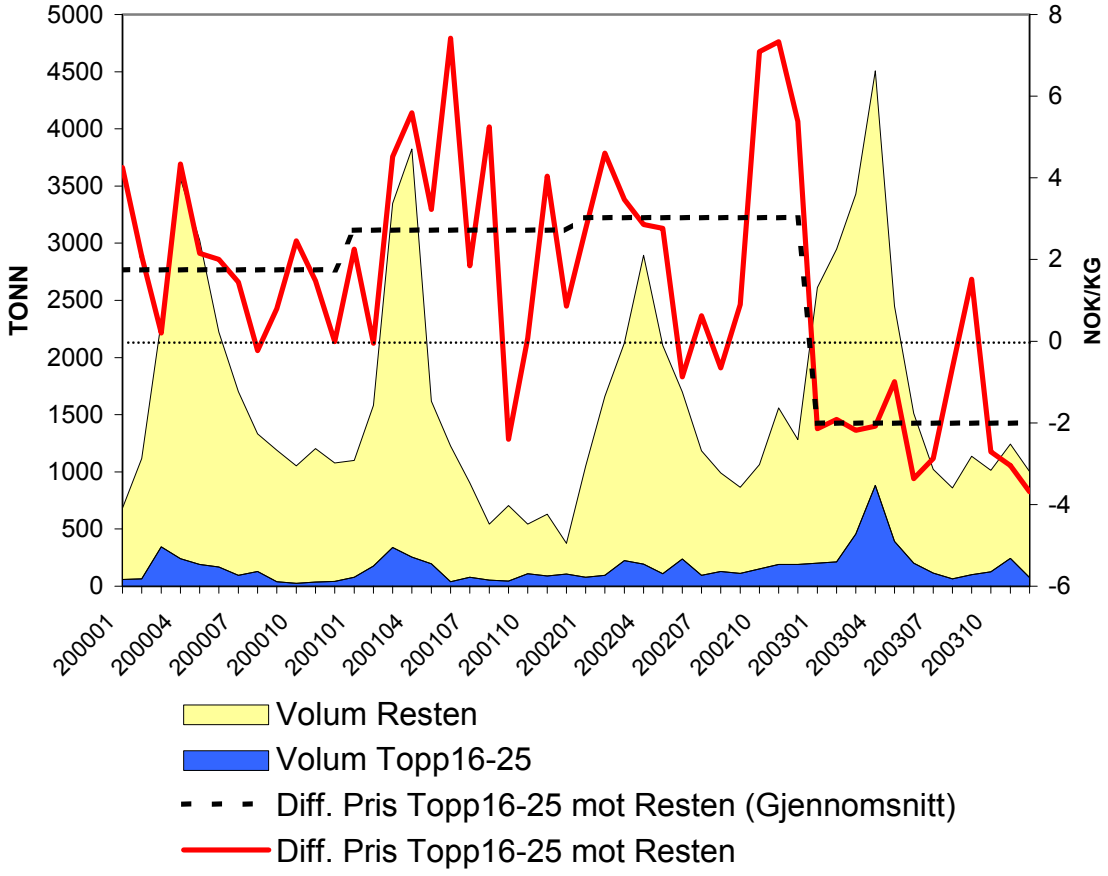

Kommentar:

- I 2000-2002 lå snittprisen for de 16-25 største over resten (den stiplete linjen ligger over 0.0 NOK/KG.)
- I 2003 lå snittprisen for de 16-25 største under resten (den stiplete linjen ligger under 0.0 NOK/KG.)

De 25 største eksportørene.

Figuren viser utviklingen av eksportvolum og eksportpris til de 25 største eksportørene (i eksportverdi) av fersk torsk i forhold til alle de andre eksportørene fra 2000 til 2003. Eksportprisen fremstilles som differansen mellom eksportpris for de 25 største mot eksportpris for alle de andre eksportørene (rød linje). En positiv differanse i eksportprisen indikerer at de 25 største eksportørene oppnår en høyere eksportpris sammenliknet med alle de andre eksportørene. Gjennomsnittet av prisdifferansen per år er også fremstilt (stiplet linje).

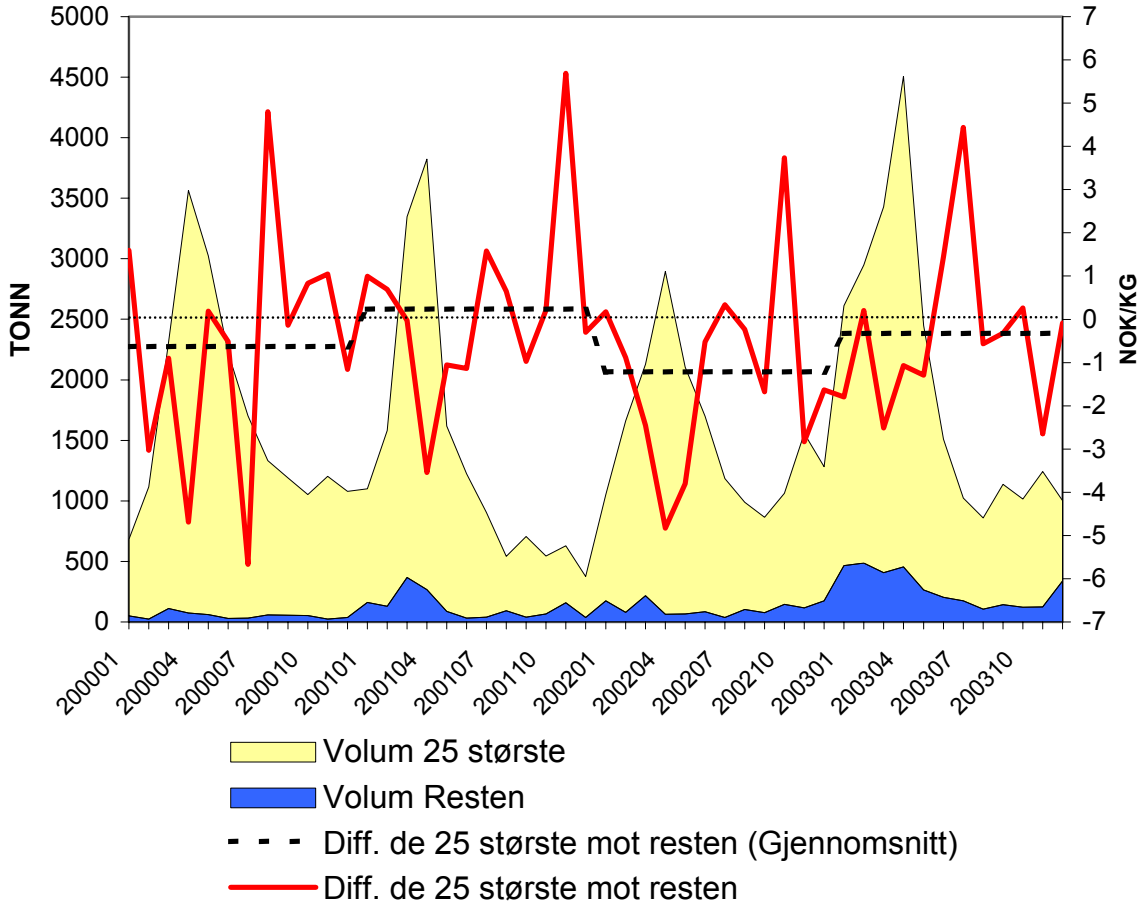

Kommentar:

- Snittprisen for de 25 største lå under resten i 2000, 2002 og 2003.
- Snittprisen for de 25 største lå marginalt over resten i 2001.
- Snittprisen i 2001 og 2003 var ikke signifikant forskjellig mellom de to gruppene, men ser man på enkelte måneder eksisterte det signifikante forskjeller.
- Merk hvor lite volum Resten utgjorde i forhold til de 25 største.

Eksportpris og førstehåndspris.

Figuren viser utviklingen i antall eksportører og snittpris per uke for 2002. Prisene omfatter eksportpris per uke og førstehåndsomsetningspris fra Norges Råfisklags distrikt per uke.

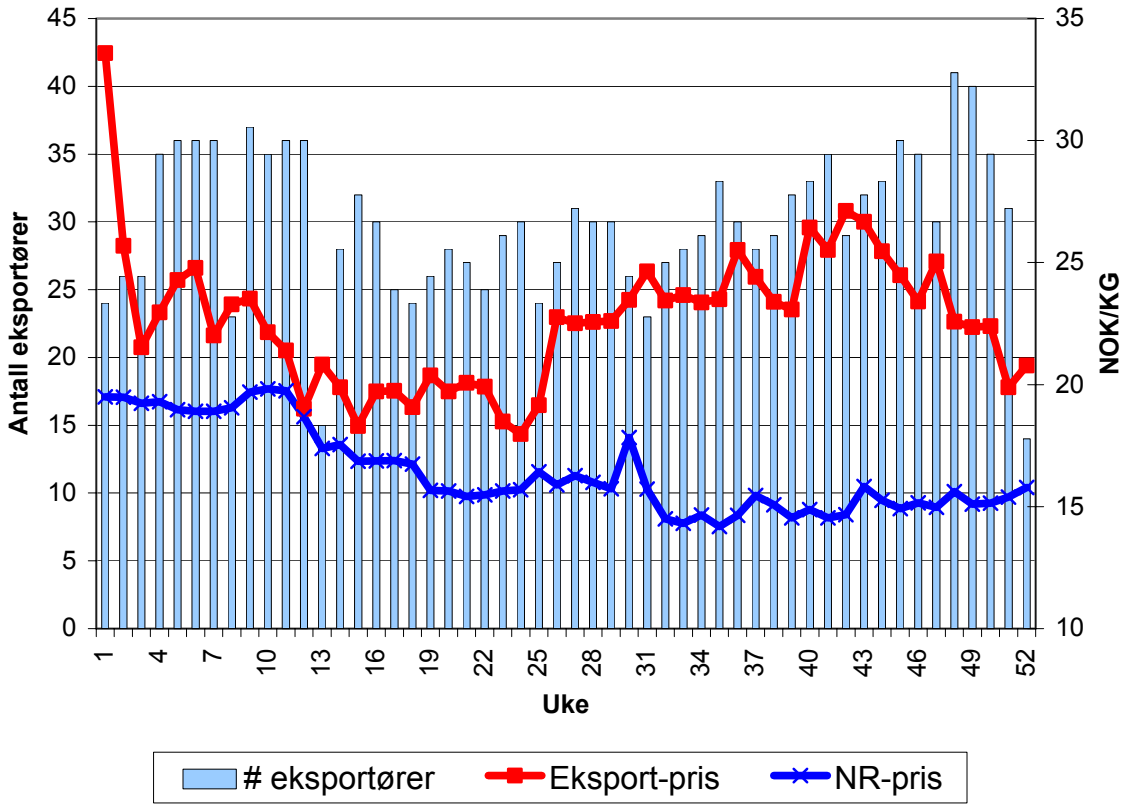

Kommentar:

- Marginen var variabel, og økende fram til uke 42.

Figuren viser utviklingen i antall eksportører og differansen mellom eksportprisen per uke og førstehåndsomsetningsprisen fra Norges Råfisklags distrikt per uke for 2002.

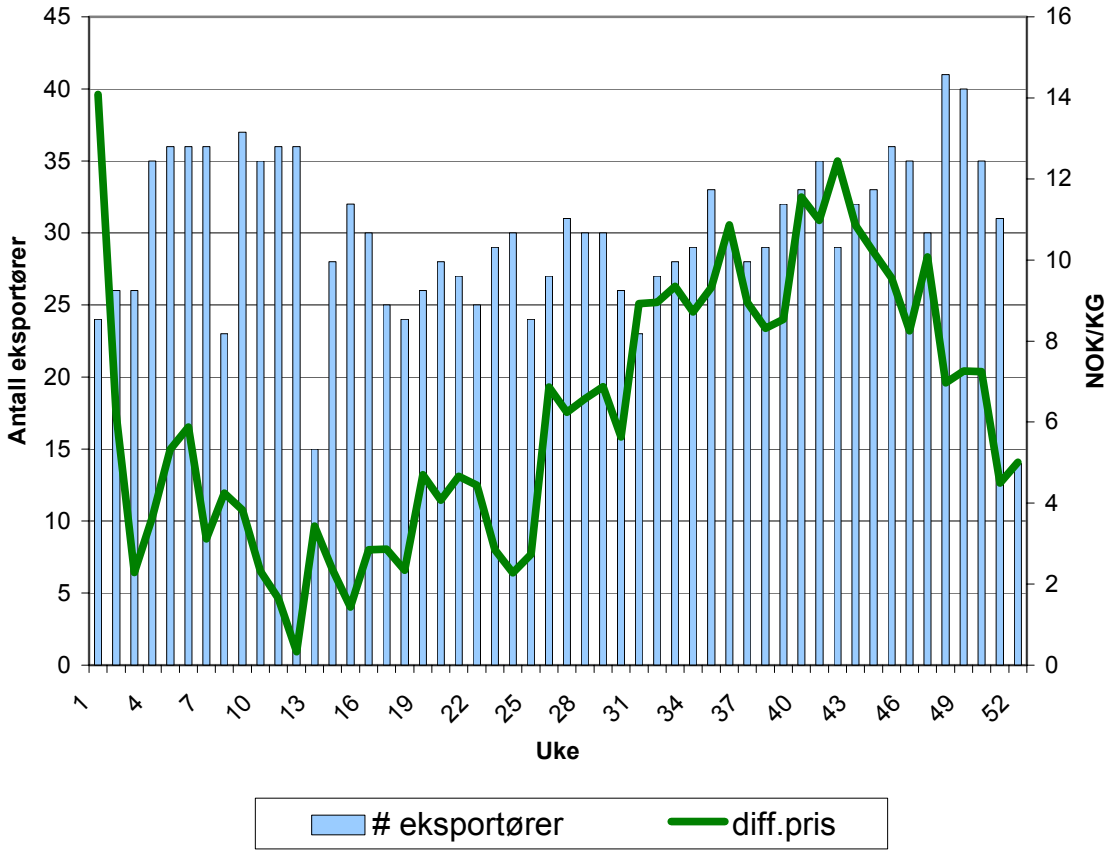

Kommentar:

- Marginen var variabel, og økende fram til uke 42.

Produktportefølje.

De 5 største.

Figuren viser andelen av eksportverdi per år fordelt på de viktigste produktgruppene.

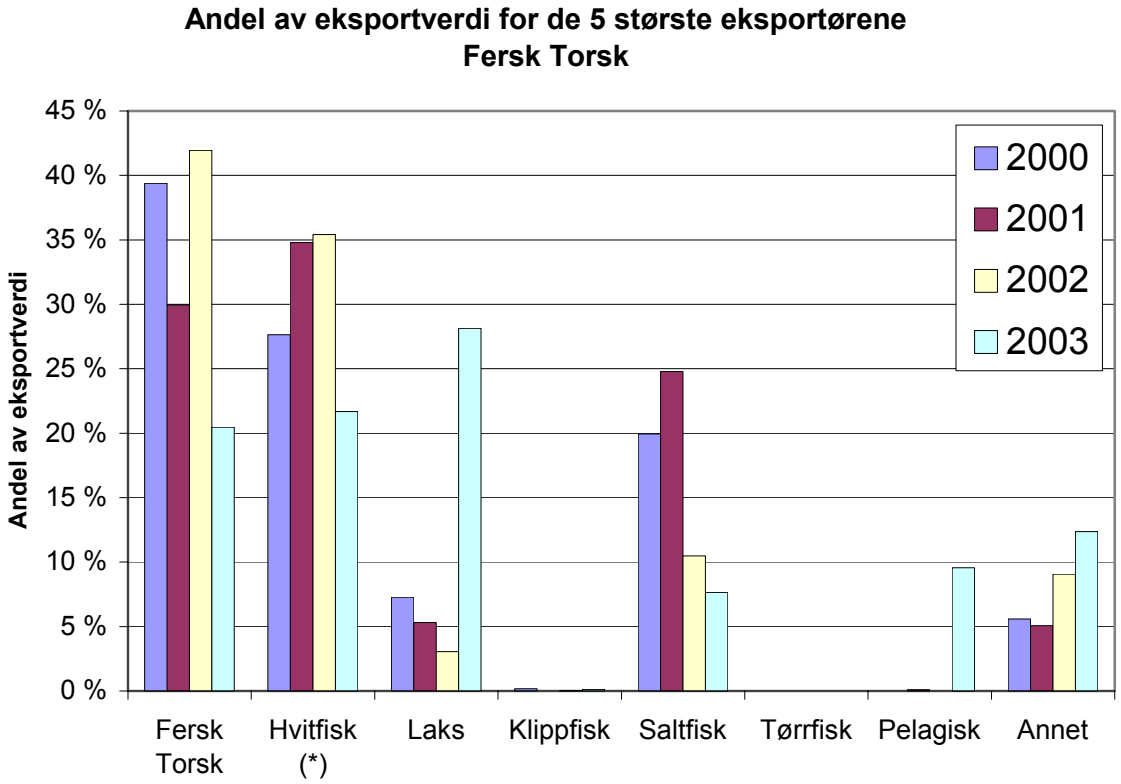

(* Eksklusiv fersk torsk)

Kommentar:

For de 5 største eksportørene på fersk torsk utgjør verdien av eksporten av fersk torsk 20.5% av den totale eksportverdien for disse 5 eksportørene i 2003. Hvitfisk (ekskl. fersk torsk) totalt utgjør 42.2% av den totale eksportverdien for disse 5 eksportørene i 2003.

Datatabell:

	2000	**2001**	**2002**	**2003**
Fersk Torsk	39.4%	29.9%	41.9%	20.5%
Hvitfisk (*)	27.7%	34.8%	35.4%	21.7%
Laks	7.3%	5.3%	3.1%	28.1%
Klippfisk	0.2%	0.0%	0.0%	0.1%
Saltfisk	19.9%	24.8%	10.5%	7.6%
Tørrfisk	0.0%	0.0%	0.0%	0.0%
Pelagisk	0.0%	0.1%	0.0%	9.6%
Annet	5.6%	5.1%	9.1%	12.4%
	100.0%	100.0%	100.0%	100.0%

(* Eksklusiv fersk torsk)

De 6-15 største.

Figuren viser andelen av eksportverdi per år fordelt på de viktigste produktgruppene.

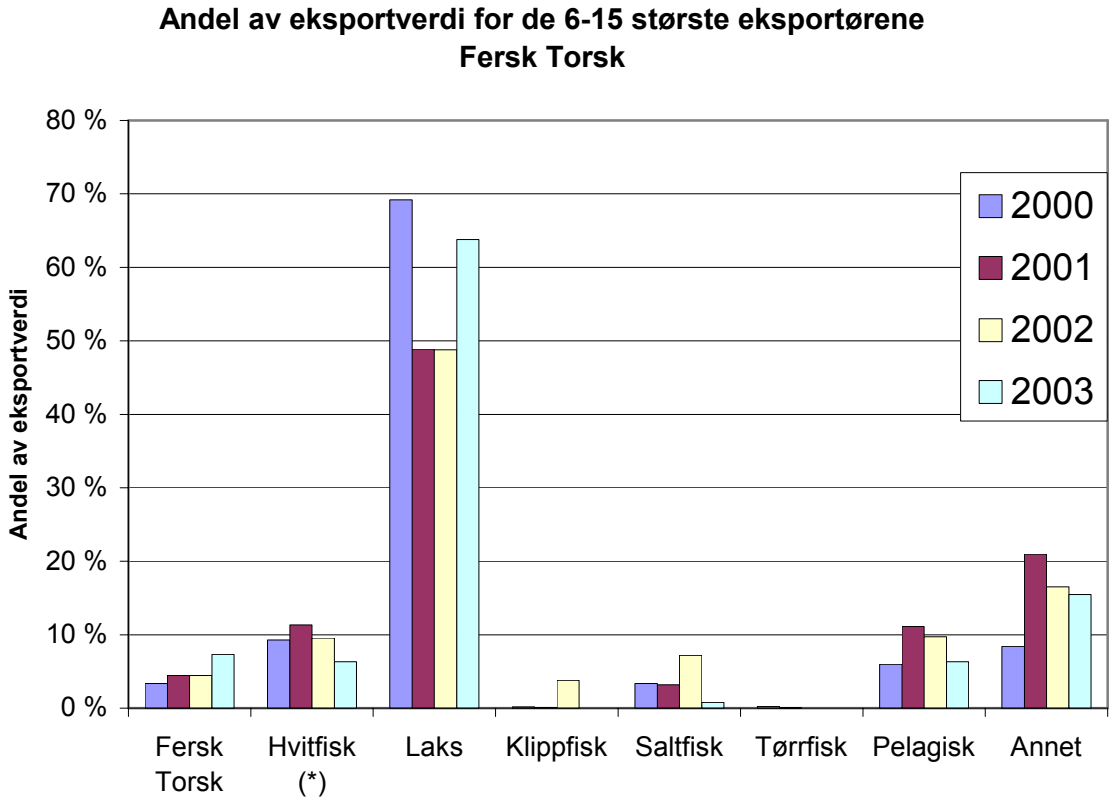

(* Eksklusiv fersk torsk)

Kommentar:

For de 6-15 største eksportørene på fersk torsk utgjør verdien av eksporten av fersk torsk 7.3% av den totale eksportverdien for disse 5 eksportørene i 2003.

Datatabell:

	2000	**2001**	**2002**	**2003**
Fersk Torsk	3.4%	4.4%	4.4%	7.3%
Hvitfisk (*)	9.3%	11.4%	9.5%	6.3%
Laks	69.2%	48.9%	48.8%	63.8%
Klippfisk	0.2%	0.1%	3.8%	0.0%
Saltfisk	3.4%	3.2%	7.2%	0.8%
Tørrfisk	0.2%	0.1%	0.0%	0.0%
Pelagisk	6.0%	11.1%	9.7%	6.3%
Annet	8.4%	21.0%	16.5%	15.5%
	100.0%	100.0%	100.0%	100.0%

(* Eksklusiv fersk torsk)

De 16-25 største.

Figuren viser andelen av eksportverdi per år fordelt på de viktigste produktgruppene.

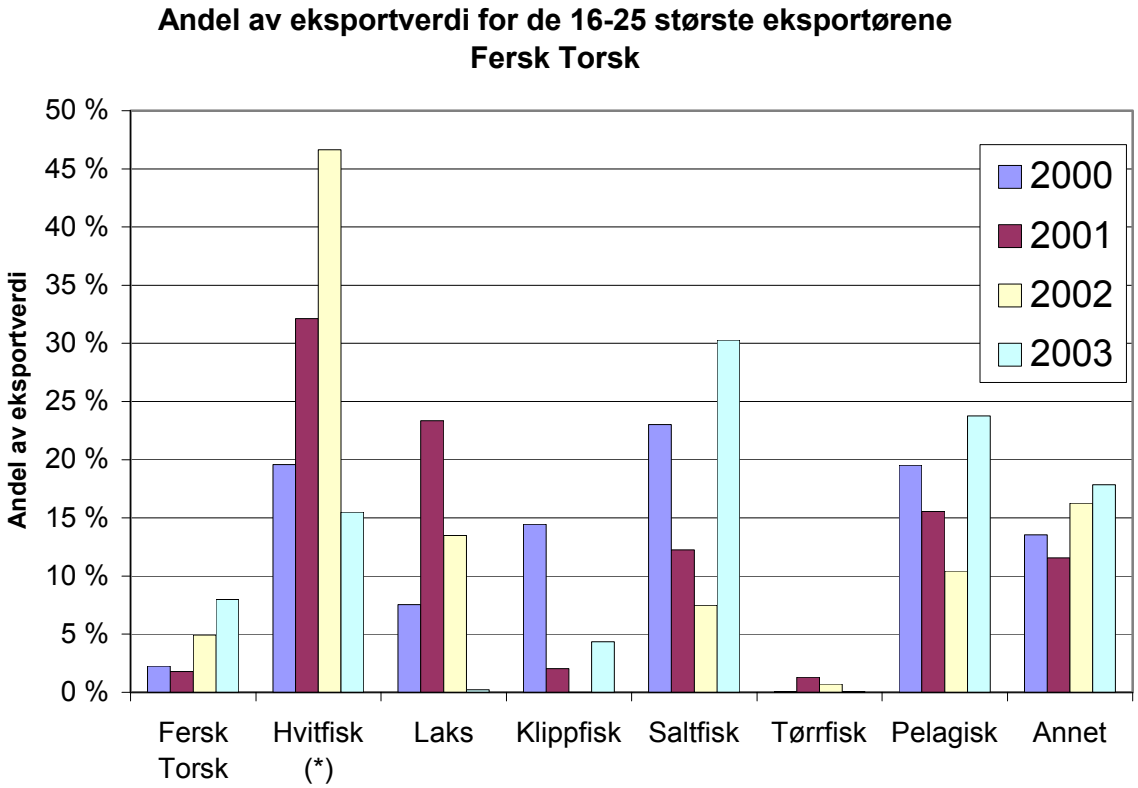

(* Eksklusiv fersk torsk)

Kommentar:

For de 16-25 største eksportørene på fersk torsk utgjør verdien av eksporten av fersk torsk 8.0% av den totale eksportverdien for disse 5 eksportørene i 2003.

Datatabell:

	2000	*2001*	*2002*	*2003*
Fersk Torsk	2.2%	1.8%	4.9%	8.0%
Hvitfisk (*)	19.6%	32.1%	46.7%	15.5%
Laks	7.5%	23.4%	13.5%	0.2%
Klippfisk	14.5%	2.0%	0.0%	4.3%
Saltfisk	23.0%	12.3%	7.5%	30.3%
Tørrfisk	0.1%	1.3%	0.7%	0.1%
Pelagisk	19.5%	15.6%	10.4%	23.8%
Annet	13.5%	11.6%	16.3%	17.8%
	100.0%	100.0%	100.0%	100.0%

(* Eksklusiv fersk torsk)

Valuta.

Alle eksportører.

Figuren viser relativ andel av eksportverdi som er omsatt i de forskjellige valuta.

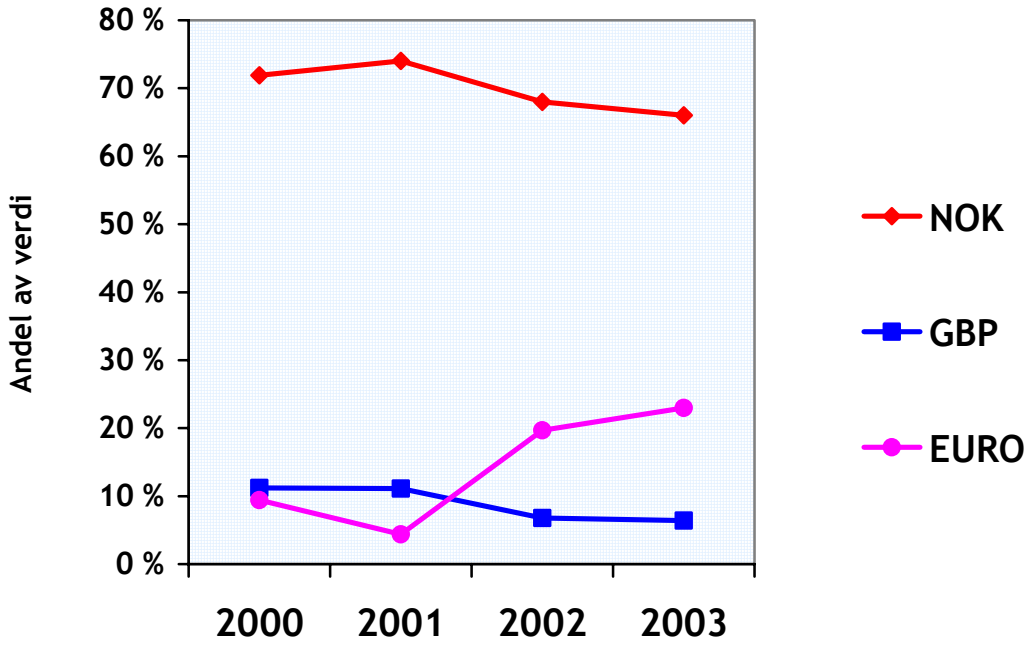

Kommentar:

- Norske kroner var den dominerende valuta i forbindelse med eksport av fersk torsk.

Datatabell:

	2000	2001	2002	2003
NOK	71.9%	74.0%	68.0%	66.0%
GBP	11.2%	11.1%	6.8%	6.4%
EURO	9.4%	4.4%	19.7%	23.0%